

Grupa	Nr rys.	Tytuł rysunku
	1	Zestawienie rysunków
	2	Zestawienie rysunków
	3	Zestawienie rysunków
	4	Zestawienie rysunków
ID	5	Obwody zasilania szafy.
ID	6	Obwody zasilania szafy.
ID	7	Obwody zasilania szafy.
ID	8	Zasilanie pomp P1 i P2.
ID	9	Zasilanie mieszadła M1.
ID	10	Zasilanie urządzeń w pom. technicznym.
ID	11	Zasilanie pompy P3 i mieszadła M2.
ID	12	Zasilanie pompy P6.
ID	13	Zasilanie pompy P4 i mieszadła M3.
ID	14	Zasilanie pompy P7 i mieszadła M4.
ID	15	Zasilanie zasuw Z1 i pompy PIX P5.
ID	16	Zasilanie zasuw Z2 i pompy PIX P8.
ID	17	Zasilanie dmuchawy D1.
ID	18	Zasilanie przemiennika GF1.
ID	19	Zasilanie dmuchawy D2.
ID	20	Zasilanie przemiennika GF2.
ID	21	Zasilanie dmuchawy D3.
ID	22	Zasilanie pompy P10.
ID	23	Zasilanie DUF I stacji zlewczej.
ID	24	Zasilanie 230 V obwodów sterowania.
ID	25	Zasilanie 230 V obwodów sterowania.
ID	26	Zasilanie 24V obwodów obiektowych.
ID	27	Zasilanie 24V obwodów sterownika.
ID	28	Sterowanie P1, P2, M1.
ID	29	Sterowanie S1, P9, Z3, P10.
ID	30	Sterowanie P3, M2, P4, M3, P5, ZS1.
ID	31	Sterowanie P6, P7, M4, P8, ZS2.

Grupa	Nr rys.	Tytuł rysunku
ID	32	Sterowanie D1.
ID	33	Sterowanie D2.
ID	35	Sterowanie D3.
ID	36	Obwody sterowania miejscowego.
ID	37	Obwody sterowania miejscowego.
ID	38	Obwody sterowania miejscowego.
ID	39	Obwody sterowania miejscowego.
ID	40	Obwody sterowania miejscowego.
ID	41	Sterowanie miejscowe D1, D2, D3
ID	42	Obwody sterowania miejscowego D1, D2, D3.
ID	43	Obwody awarii napędów.
ID	44	Obwody awarii napędów.
ID	45	Obwody awarii napędów.
ID	46	Obwody kontroli zasilania i sterowania miejsc.
ID	47	Kontrola temperatury dmuchaw.
ID	48	Obwody przekaźników sterowania ZS1.
ID	49	Obwody przekaźników sterowania ZS2.
ID	50	Obwody sygnalizatorów poziomu.
ID	51	Obwody sygnalizatorów poziomu.
ID	52	Obwody sygnalizatorów poziomu.
ID	53	Obwody sygnalizatorów poziomu.
ID	54	Obwody wejściowe
ID	55	Obwody wejściowe.
ID	56	Obwody wejściowe
ID	57	Konfiguracja sterownika.
ID	58	Obwody wejściowe sterownika A1.2.
ID	59	Obwody wejściowe sterownika A1.2.
ID	60	Obwody wejściowe sterownika A2.1.
ID	61	Obwody wejściowe sterownika A2.2.
ID	62	Obwody wejściowe sterownika A2.3.
ID	63	Obwody wejściowe sterownika A2.4.

Grupa	Nr rys.	Tytuł rysunku
ID	64	Obwody wejściowe sterownika A2.5.
ID	65	Obwody wyjściowe sterownika A1.2.
ID	66	Obwody wyjściowe sterownika A1.2.
ID	67	Obwody wyjściowe sterownika A2.1.
ID	68	Wejścia analogowe sterownika A1.2.
ID	69	Wejścia, wyjścia analogowe sterownika A2.6.
ID	70	Wejścia, wyjścia analogowe sterownika A2.7.
ID	71	Pomiary analogowe poziomów.
ID	72	Pomiar przepływu.
ID	73	Pomiar zawartości tlenu - Reaktor 1.
ID	74	Pomiar zawartości tlenu - Reaktor 2.
ID	75	Obwody wyłącznika awaryjnego.
ID	76	Obwody sygnalizacji alarmowej.
W	78	Widok płyty aparatu NE5-1
W	79	Widok drzwi NE5-2
W	80	Widok płyty aparatu NE5-2
W	81	Widok drzwi PR1
W	82	Widok płyty aparatu PR1
W	83	Widok drzwi PR2
W	84	Widok płyty aparatu PR2
W	85	Widok drzwi PR3
W	86	Widok płyty aparatu PR3
W	87	Widok drzwi PR4
W	88	Widok płyty aparatu PR4
W	89	Widok drzwi PR5
W	90	Widok płyty aparatu PR5
W	91	Widok drzwi PR6
W	92	Widok płyty aparatu PR6
M	94	Zestawienie materiałowe PR2
M	95	Zestawienie materiałowe PR3
M	96	Zestawienie materiałowe PR3

[illegible]

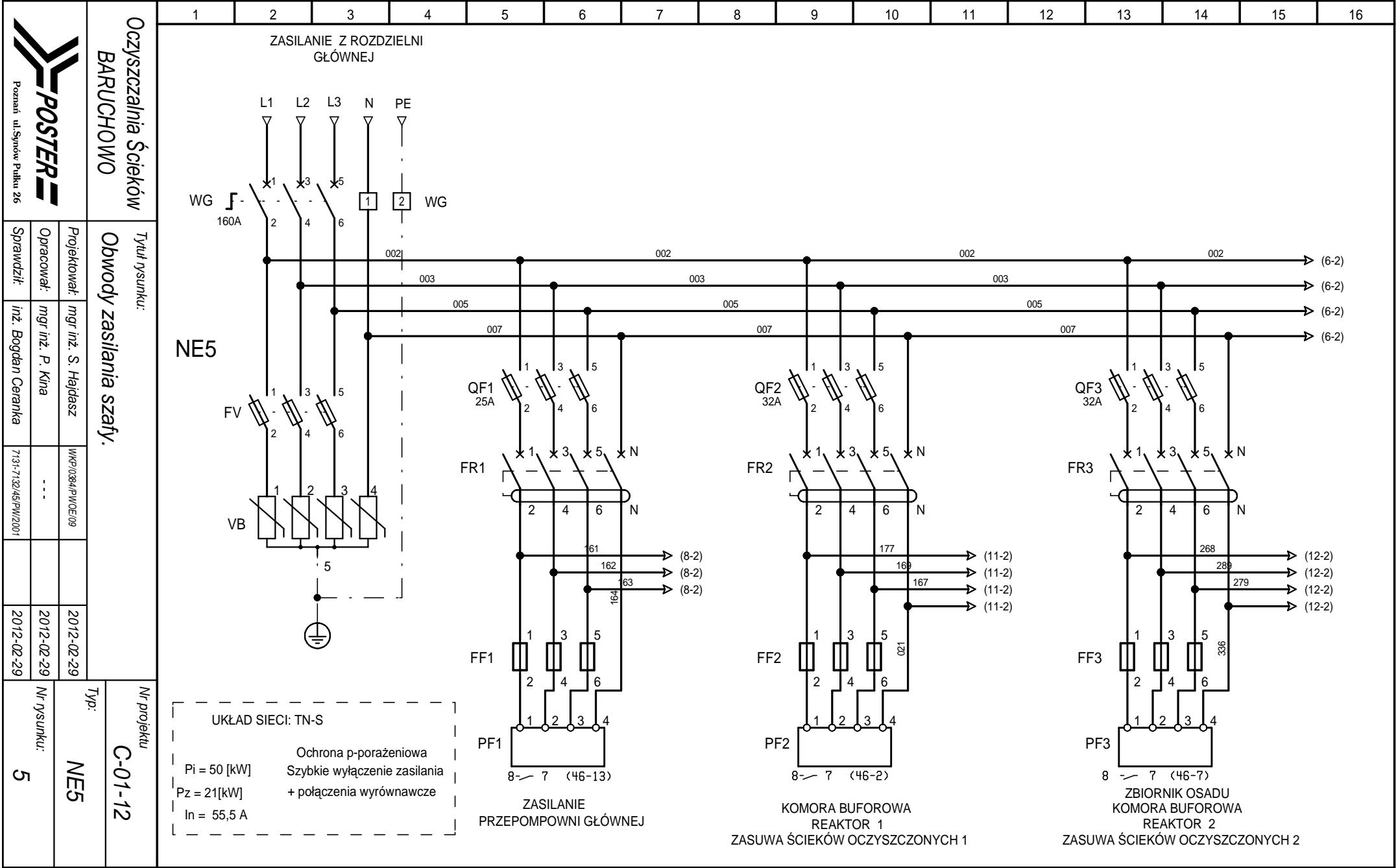

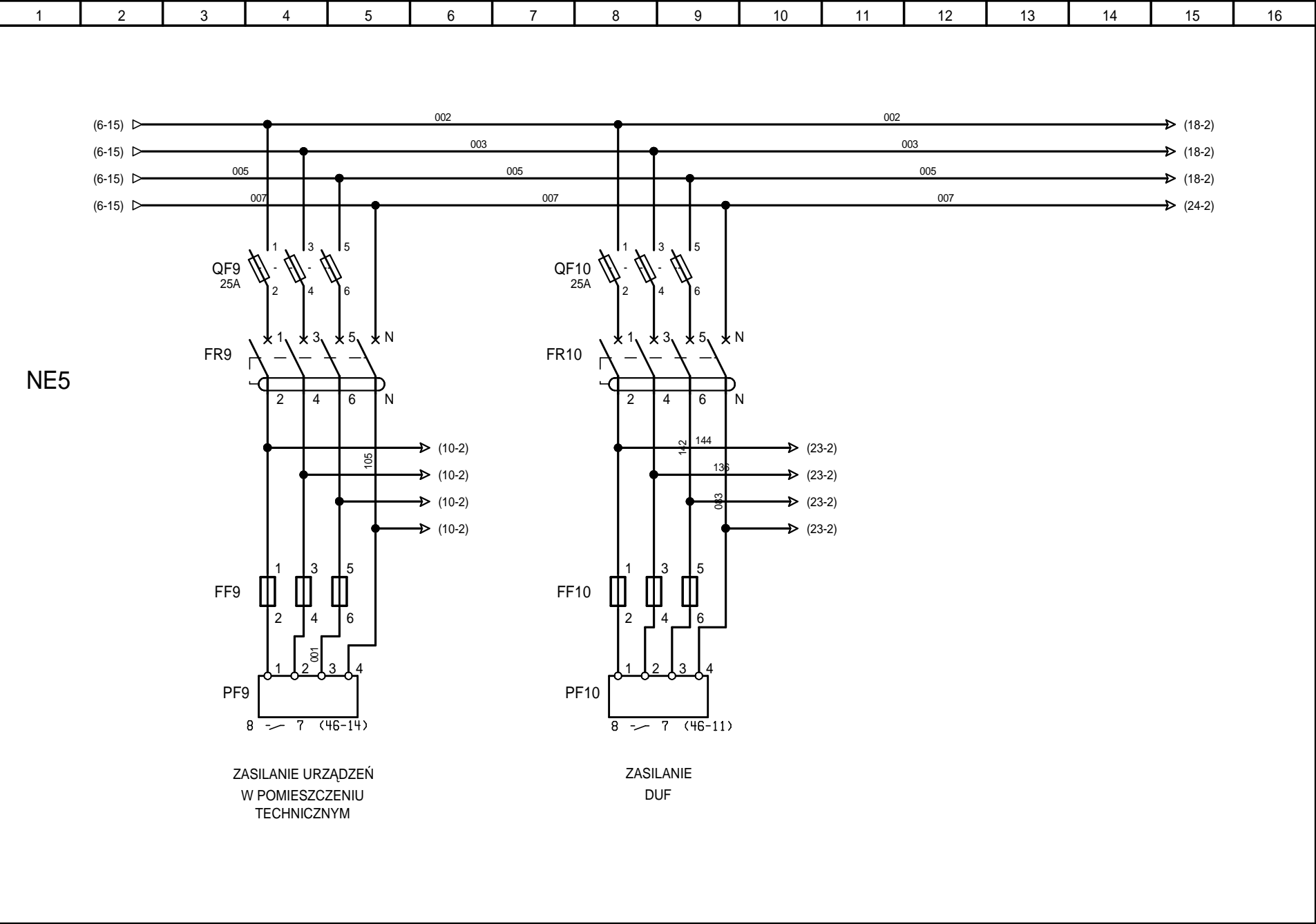

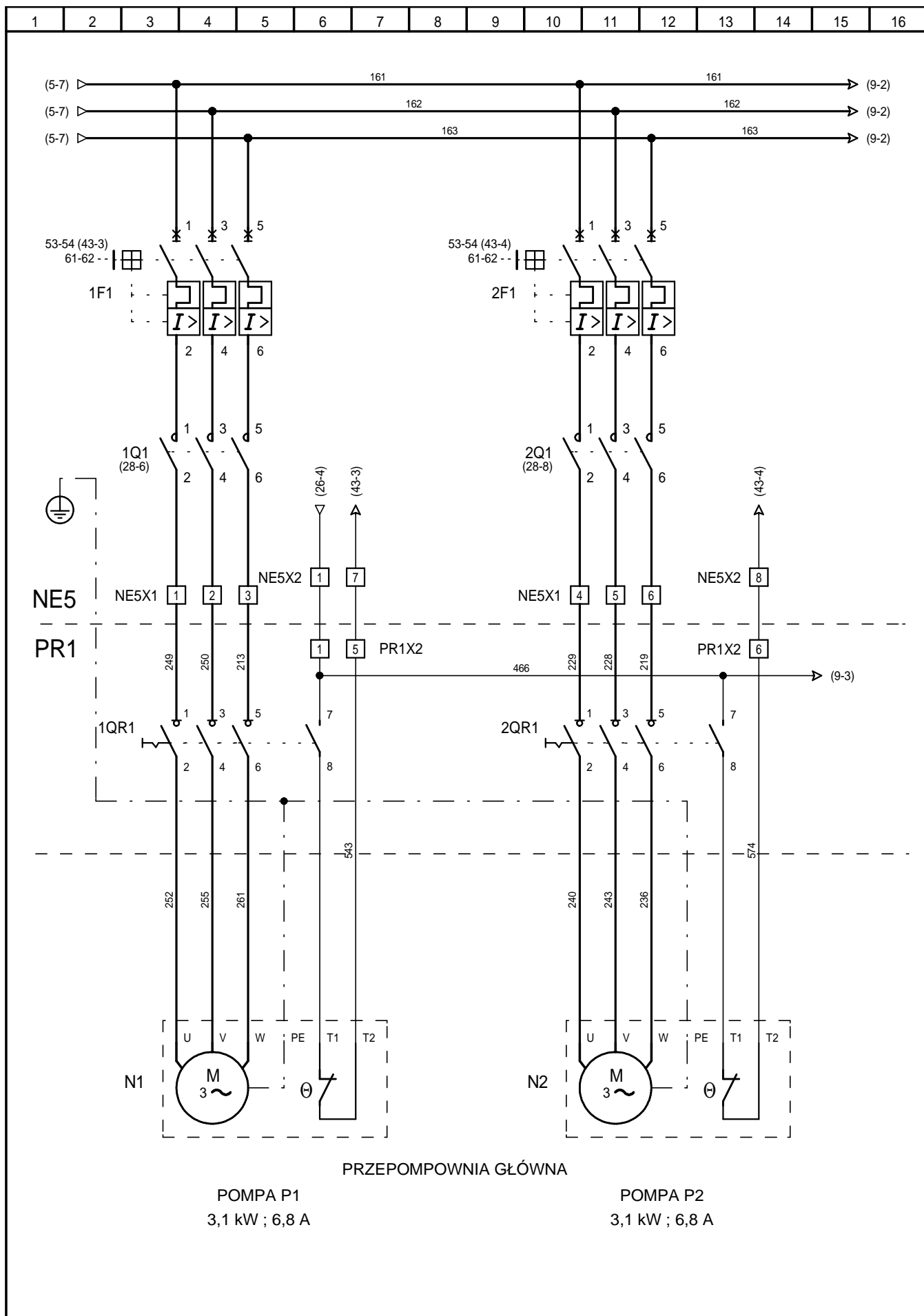

Oczyszczalnia Ścieków BARUCHOWO		Tytuł rysunku: Obwody zasilania szafy.		Nr projektu C-01-12	
Poster		Projektował: mgr inż. S. Hajdasz		Typ: NE5	
Poznań ul. Sytnów Pułku 26		Opracował: mgr inż. P. Kina		Nr rysunku: 7	
Sprawdził: inż. Bogdan Ceranka		WKP/0384/PWCE/09			

		7/31-7/32/45/PW/2001			
		2012-02-29			
		2012-02-29			

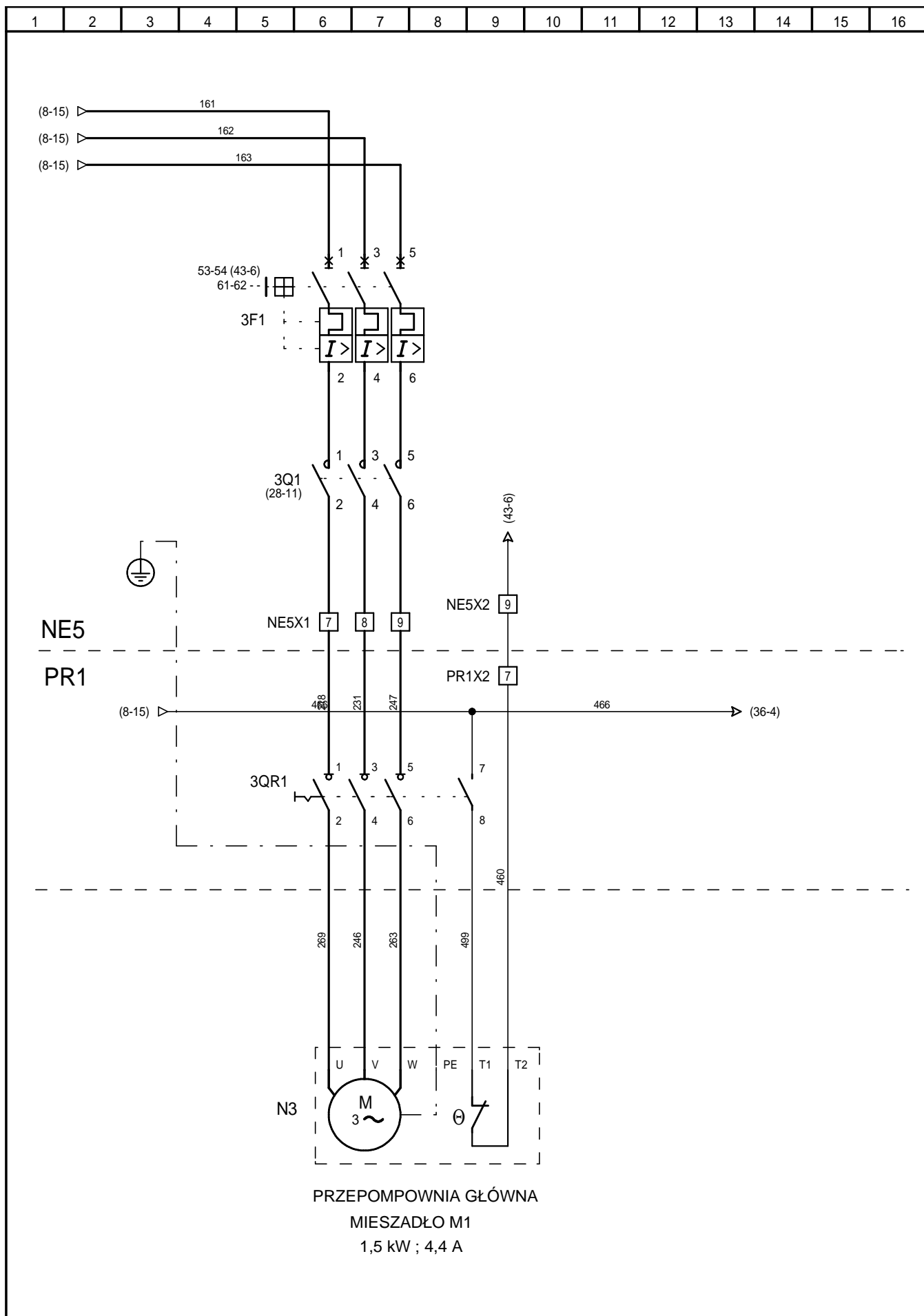

Oczyszczalnia Ścieków BARUCHOWO	Tytuł rysunku: Zasilanie pomp P1 i P2.				Nr projektu: C-01-12	
					Typ: NE5	
					Nr rysunku: 8	
	Projektował: mgr inż. S. Hajdasz	WKP/0384/PWOE/09		2012-02-29		
	Opracował: mgr inż. P. Kina	---		2012-02-29		
	Sprawdził: inż. Bogdan Ceranka	7131-7132/45/PW/2001		2012-02-29		



Oczyszczalnia Ścieków BARUCHOWO	Tytuł rysunku: Zasilanie mieszadła M1.				Nr projektu: C-01-12	
					Typ: NE5	
					Nr rysunku: 9	
 Poznań ul. Synów Pułku 26	Projektował:	mgr inż. S. Hajdasz	WKP/0384/PWOE/09		2012-02-29	
	Opracował:	mgr inż. P. Kina	- - -		2012-02-29	
	Sprawdził:	inż. Bogdan Ceranka	7131-7132/45/PW/2001		2012-02-29	

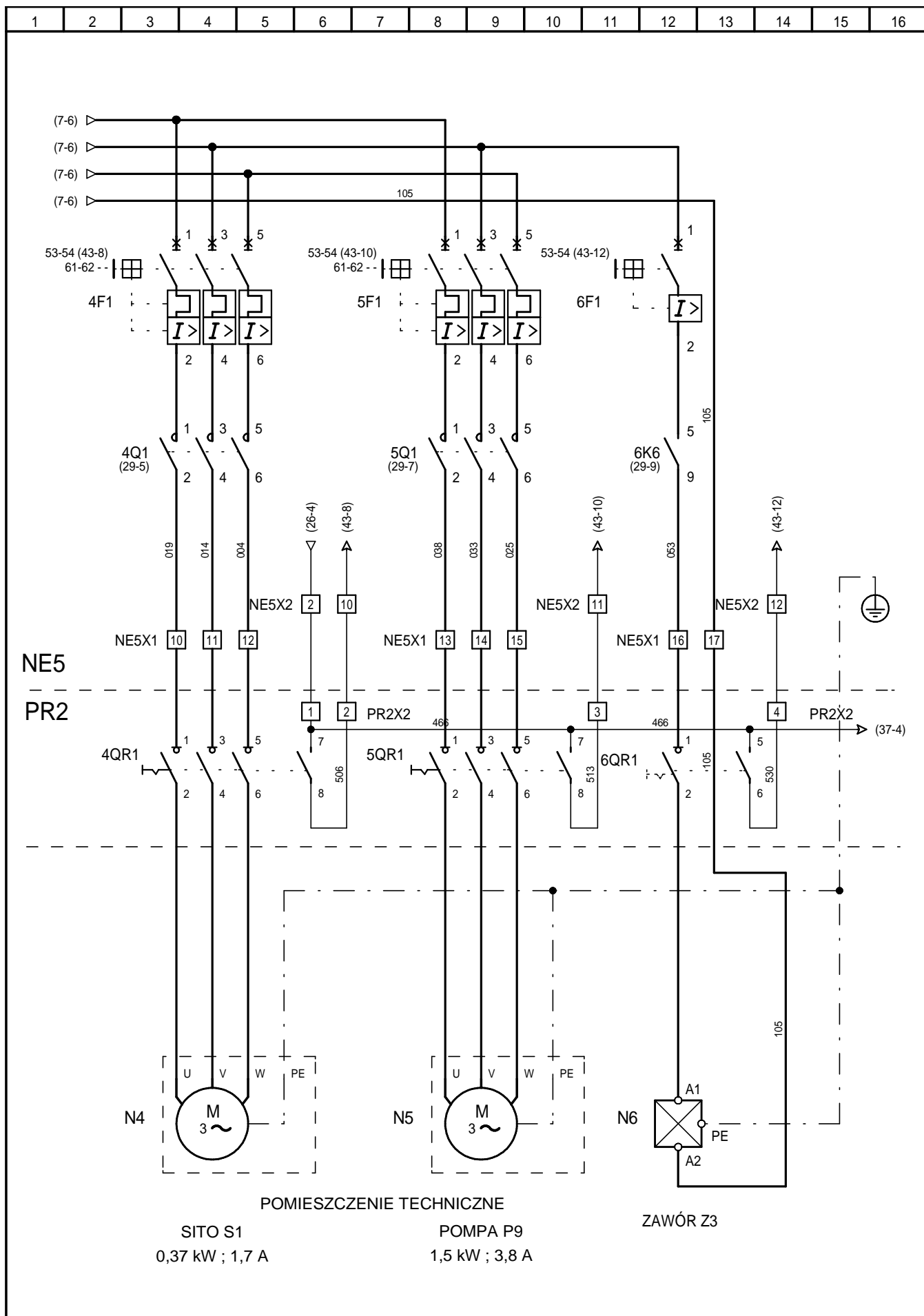

Oczyszczalnia Ścieków
BARUCHOWO

Tytuł rysunku:

Zasilanie urządzeń w pom. technicznym.

Nr projektu:

C-01-12

Typ:

NE5



Projektował: mgr inż. S. Hajdasz

WKP/0384/PWOE/09

2012-02-29

Opracował: mgr inż. P. Kina

2012-02-29

Sprawił: inż. Bogdan Ceranka

7131-7132/45/PW/2001

2012-02-29

Nr rysunku:

10

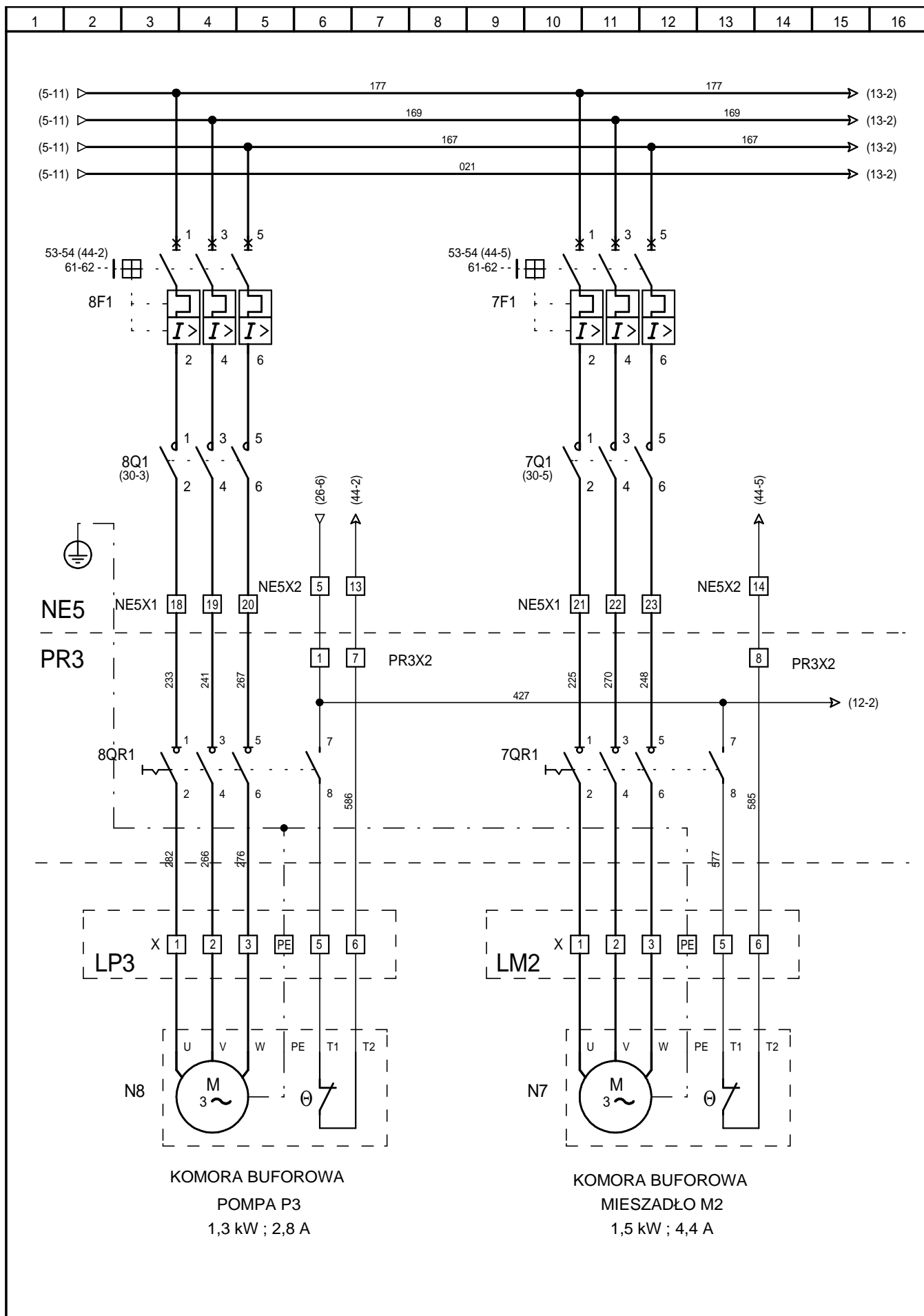

Oczyszczalnia Ścieków
BARUCHOWO

Tytuł rysunku:

Zasilanie pompy P3 i mieszadła M2.

Nr projektu:

C-01-12

Typ:

NE5

Nr rysunku:

11



Projektował: mgr inż. S. Hajdasz

WKP/0384/PWOE/09

2012-02-29

Opracował: mgr inż. P. Kina

2012-02-29

Sprawił: inż. Bogdan Ceranka

7131-7132/45/PW/2001

2012-02-29

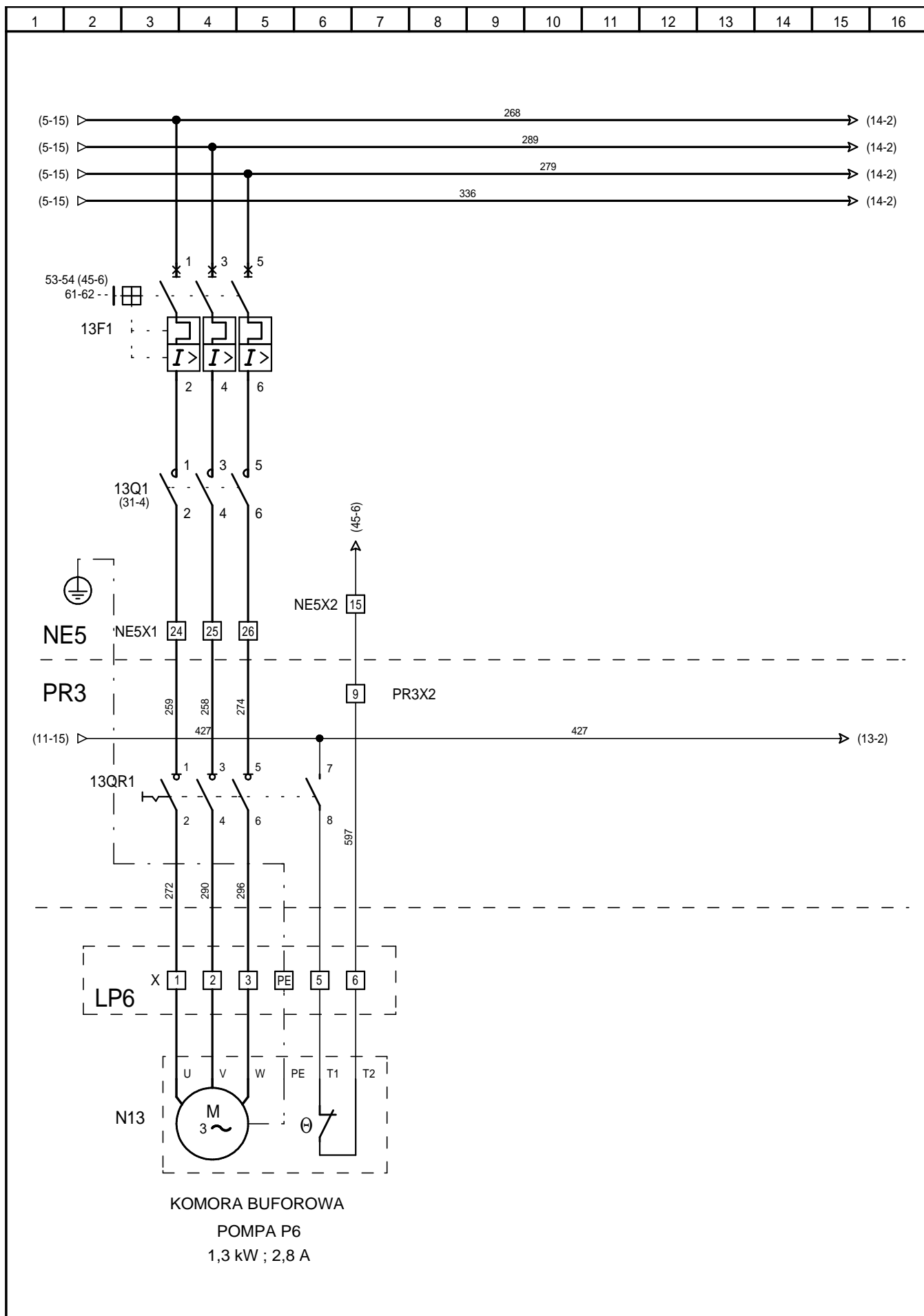

	Oczyszczalnia Ścieków BARUCHOWO					Tytuł rysunku: Zasilanie pompy P6.		Nr projektu: C-01-12	
								Typ: NE5	
	Projektował: mgr inż. S. Hajdasz		WKP/0384/PW/OE/09		2012-02-29		Nr rysunku: 12		
Opracował: mgr inż. P. Kina		---		2012-02-29					
Sprawdził: inż. Bogdan Ceranka		7131-7132/45/PW/2001		2012-02-29					

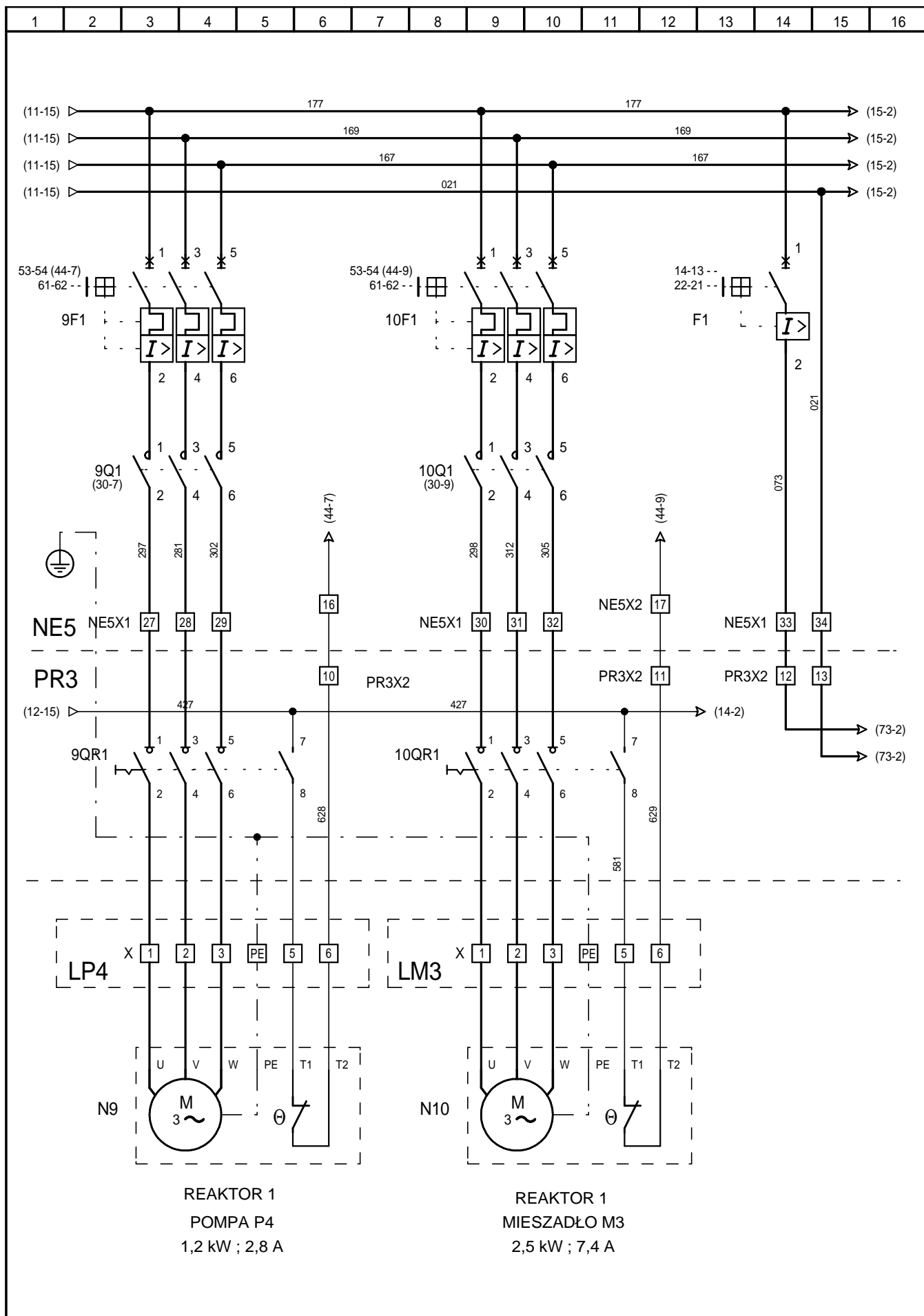

Oczyszczalnia Ścieków
BARUCHOWO



Tytuł rysunku:

Zasilanie pompy P4 i mieszadła M3.

Projektował: mgr inż. S. Hajdasz

WKP/0384/PWOE/09

2012-02-29

Opracował: mgr inż. P. Kina

2012-02-29

Sprawdził: inż. Bogdan Ceranka

7131-7132/45/PW/2001

2012-02-29

Nr projektu:

C-01-12

Typ:

NE5

Nr rysunku:

13

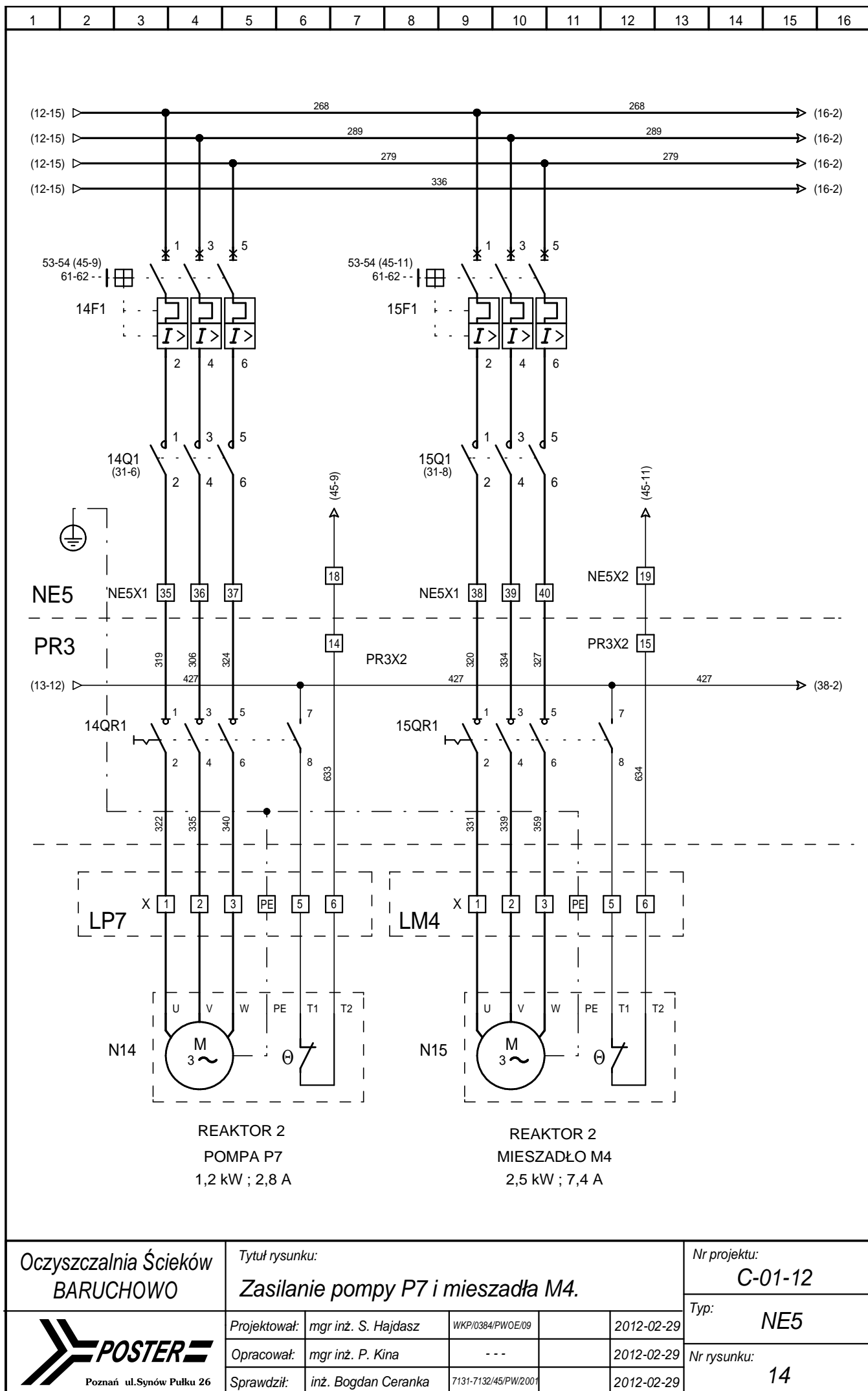

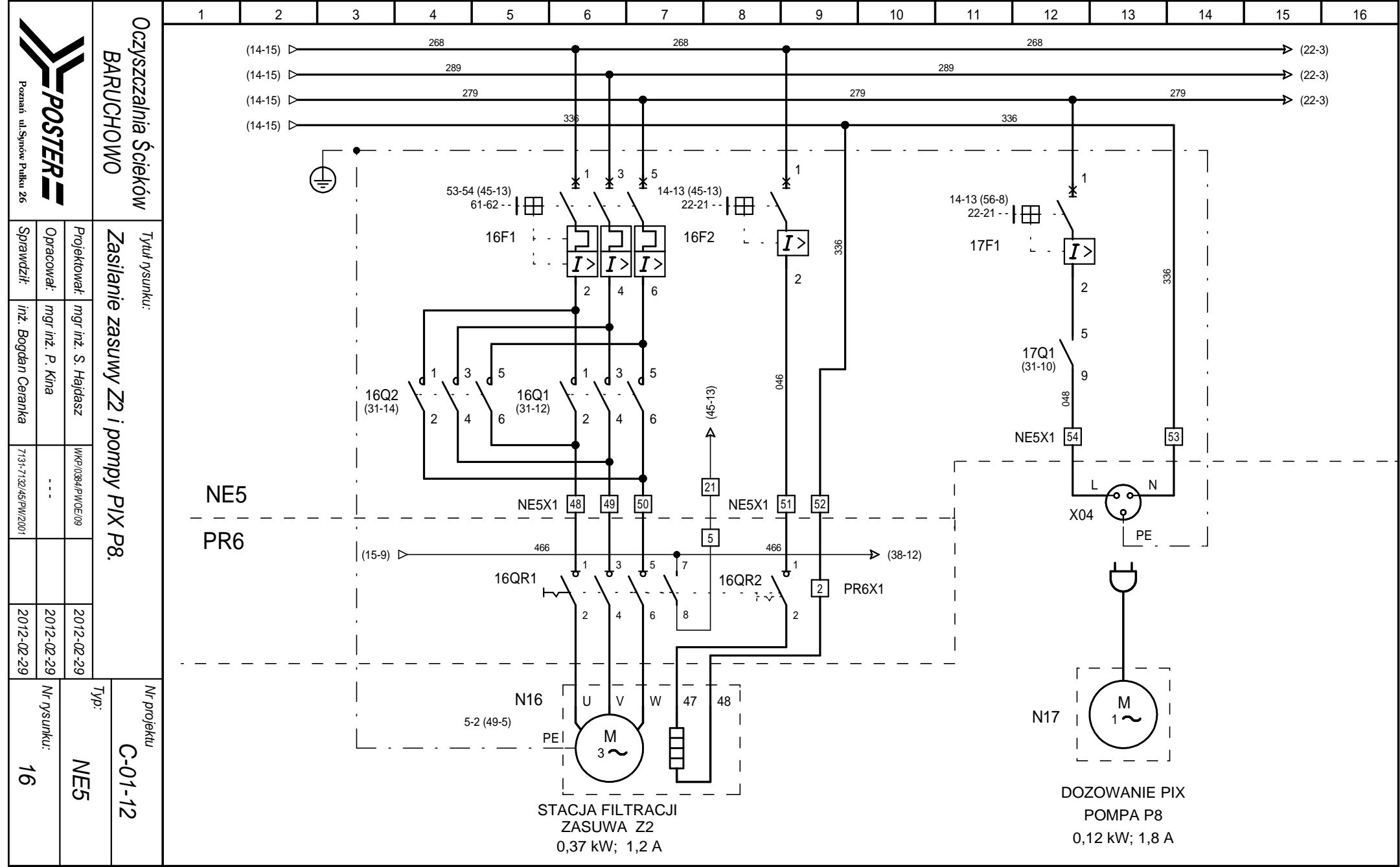

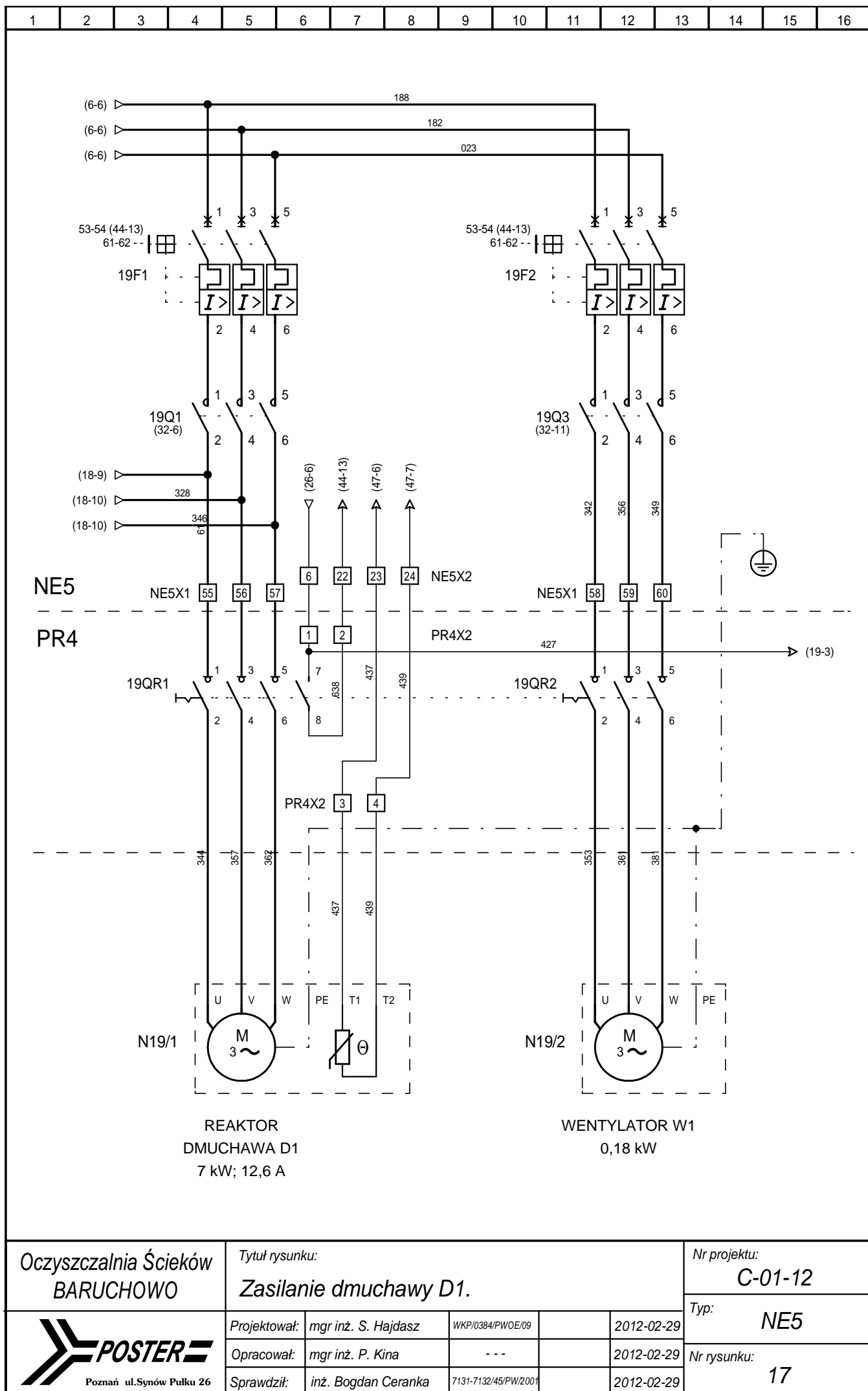

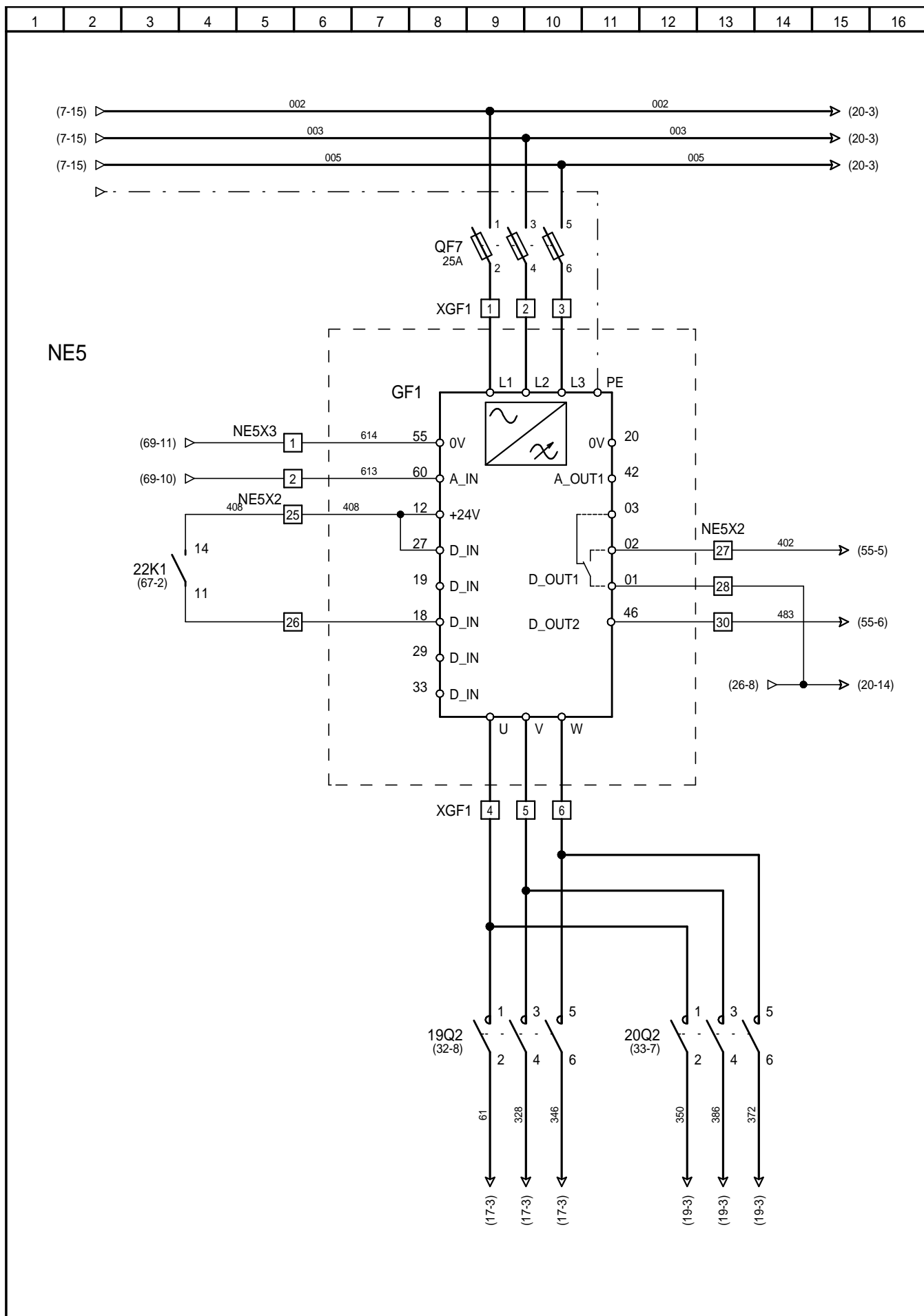

Oczyszczalnia Ścieków
BARUCHOWO

Tytuł rysunku:

Zasilanie przemiennika GF1.

Nr projektu:

C-01-12

Typ:

NE5



Poznań ul. Synów Pułku 26

Projektował: mgr inż. S. Hajdasz

WKP/0384/PWOE/09

2012-02-29

Opracował: mgr inż. P. Kina

2012-02-29

Sprawdził: inż. Bogdan Ceranka

7131-7132/45/PW/2001

2012-02-29

Nr rysunku:

18

2012-02-29

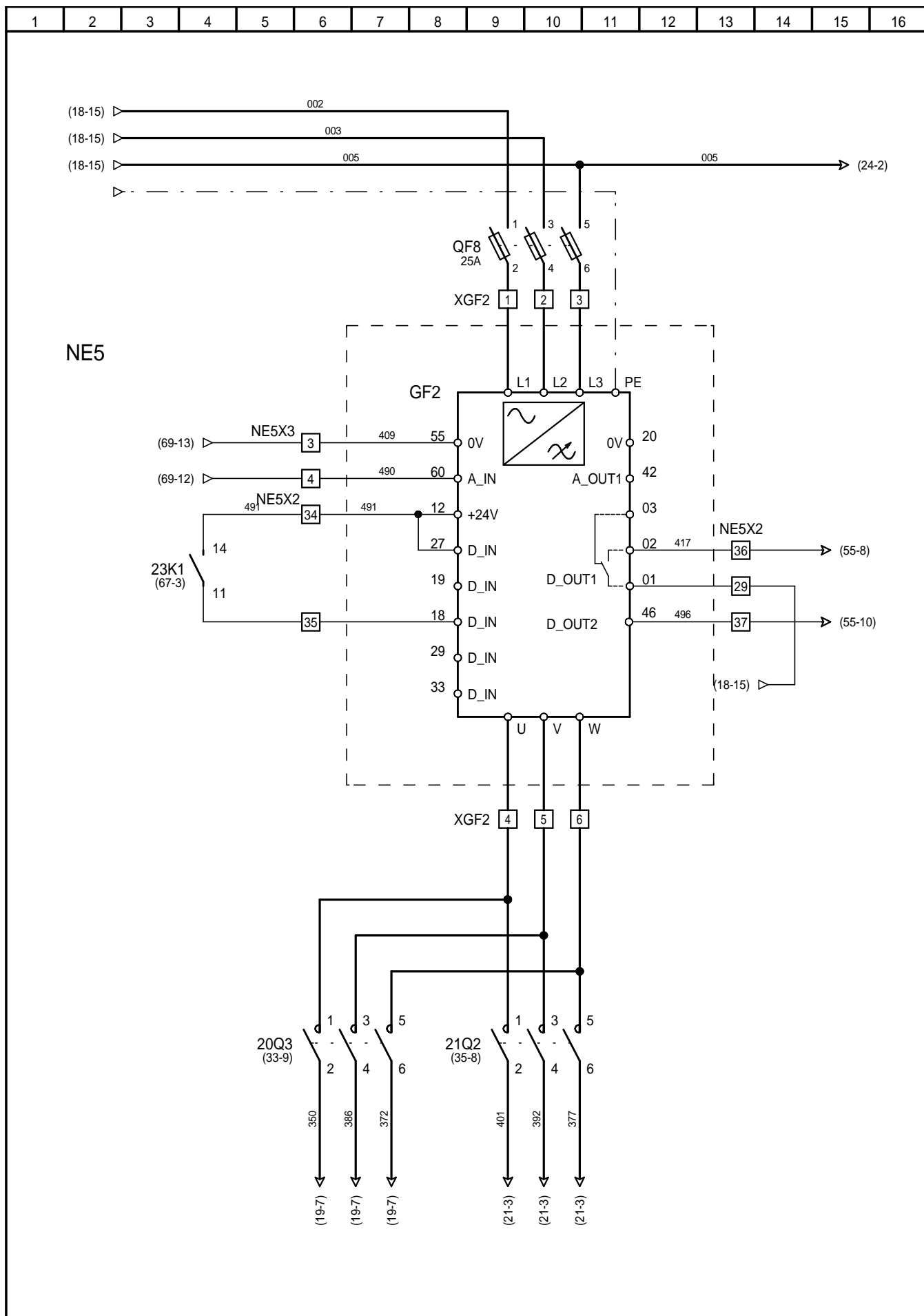

Oczyszczalnia Ścieków
BARUCHOWO

Tytuł rysunku:

Zasilanie przemiennika GF2.

Nr projektu:

C-01-12

Typ:

NE5



Projektował: mgr inż. S. Hajdasz

WKP/0384/PWOE/09

2012-02-29

Opracował: mgr inż. P. Kina

2012-02-29

Sprawił: inż. Bogdan Ceranka

7131-7132/45/PW/2001

2012-02-29

Nr rysunku:

20

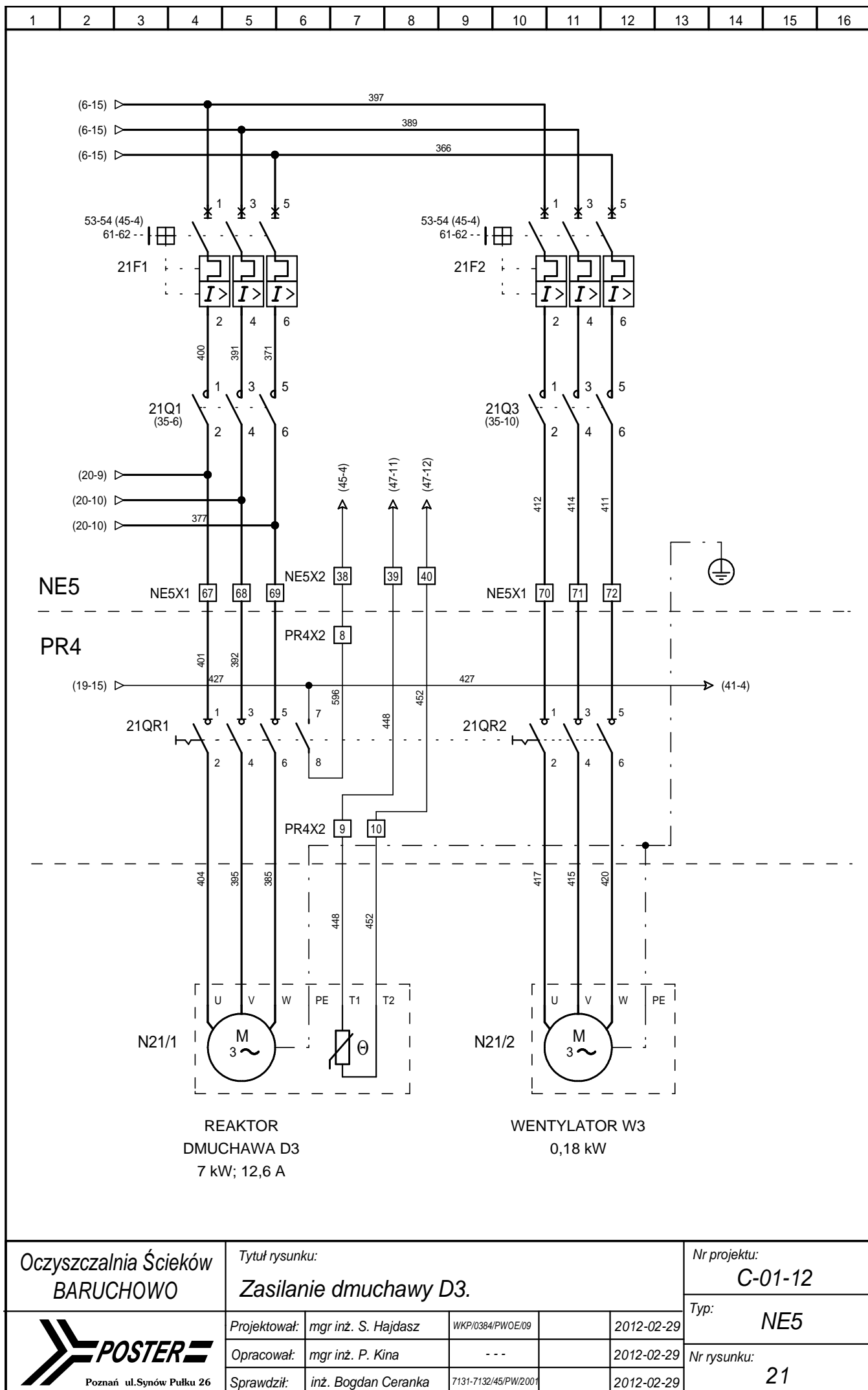

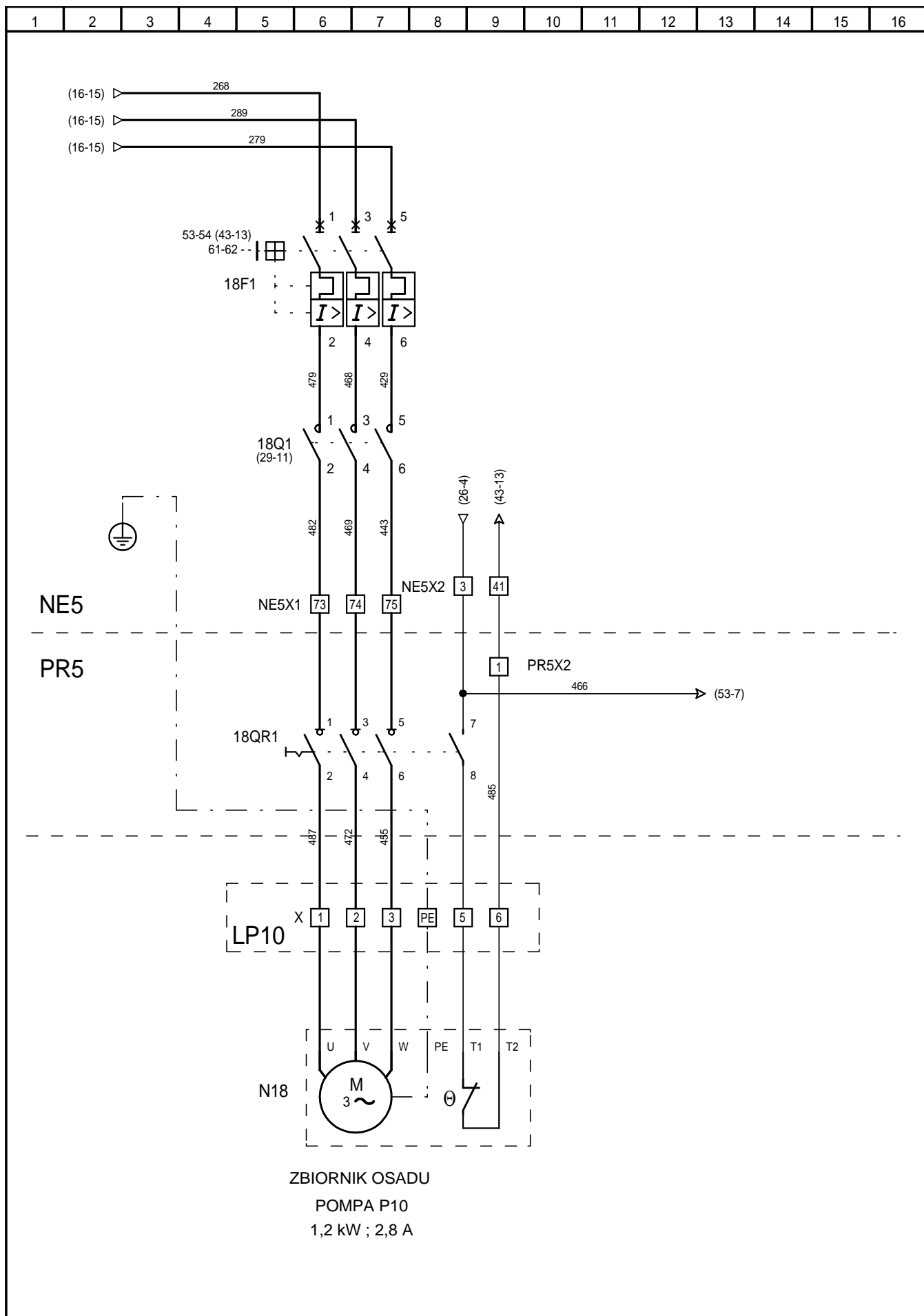

Oczyszczalnia Ścieków BARUCHOWO	Tytuł rysunku:				Nr projektu:	
	Zasilanie pompy P10.				C-01-12	
					Typ:	
 Poznań ul. Synów Pułku 26	Projektował:	mgr inż. S. Hajdasz	WKP/0384/PWOE/09	2012-02-29	Nr rysunku:	
	Opracował:	mgr inż. P. Kina	- - -	2012-02-29		
	Sprawdził:	inż. Bogdan Ceranka	7131-7132/45/PW/2001	2012-02-29	22	

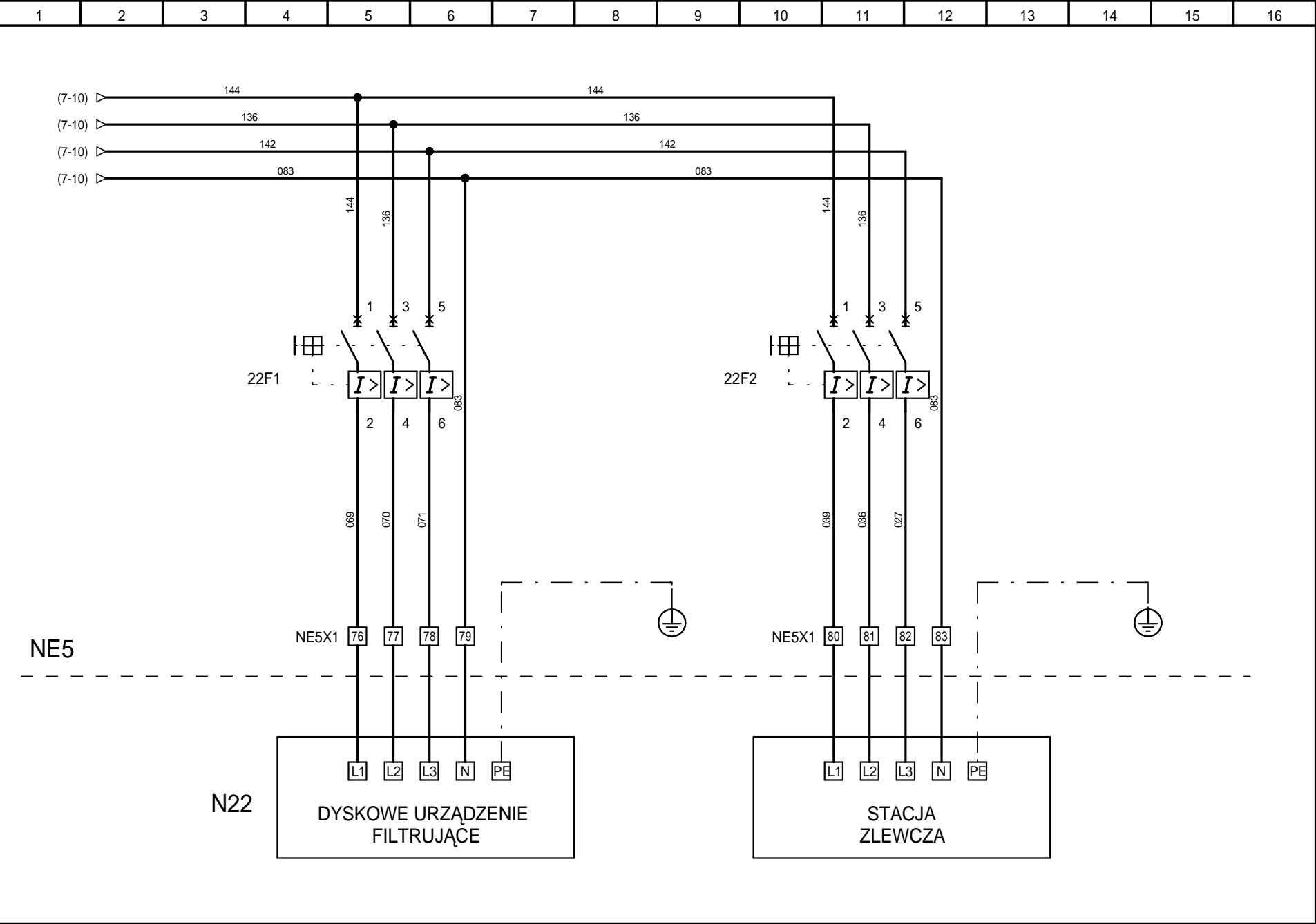

Oczyszczalnia Ścieków BARUCHOWO		Tytuł rysunku: Zasilanie DUF I stacji zlewczej.		Nr projektu C-01-12	
Projektował: mgr inż. S. Hajdasz		Opracował: mgr inż. P. Kina		Typ: NE5	
Sprawdził: inż. Bogdan Ceranka		WKP 0384/PWCE/09		Nr rysunku: 23	
---		---			
2012-02-29		2012-02-29			
2012-02-29		2012-02-29			



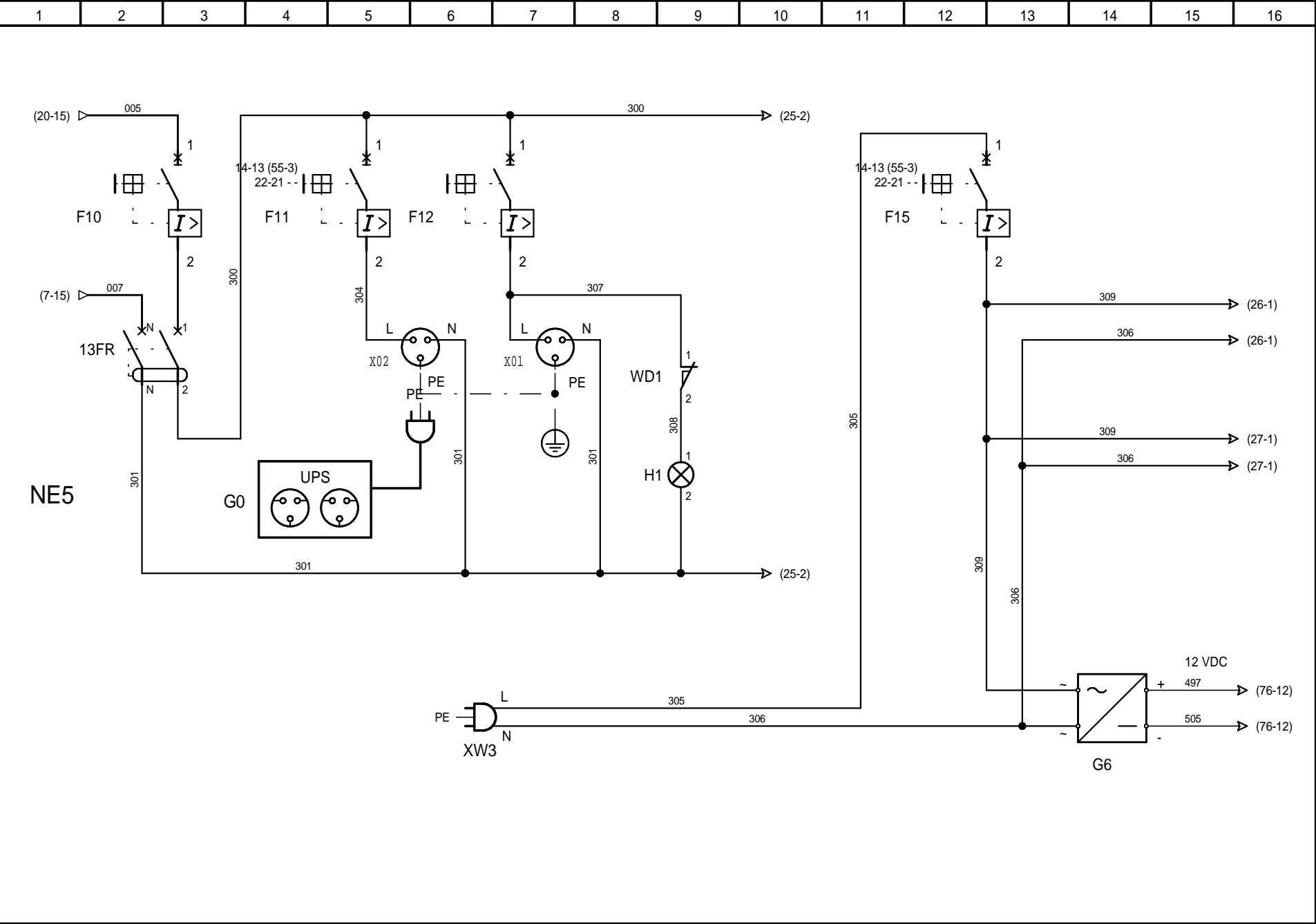

Oczyszczalnia Ścieków BARUCHOWO		Tytuł rysunku:		Zasilanie 230 V obwodów sterowania.		Nr projektu C-01-12	
Typ:		Projektował:		mgr inż. S. Hajdasz		Typ:	
Opracował:		mgr inż. P. Kina		WKP/0384/PW/OE/09		Nr rysunku:	
Sprawdził:		inż. Bogdan Ceranka		7/31-7/32/45/PW/2001		24	
2012-02-29		2012-02-29		2012-02-29			



Poznań ul. Sytnów Pułku 26

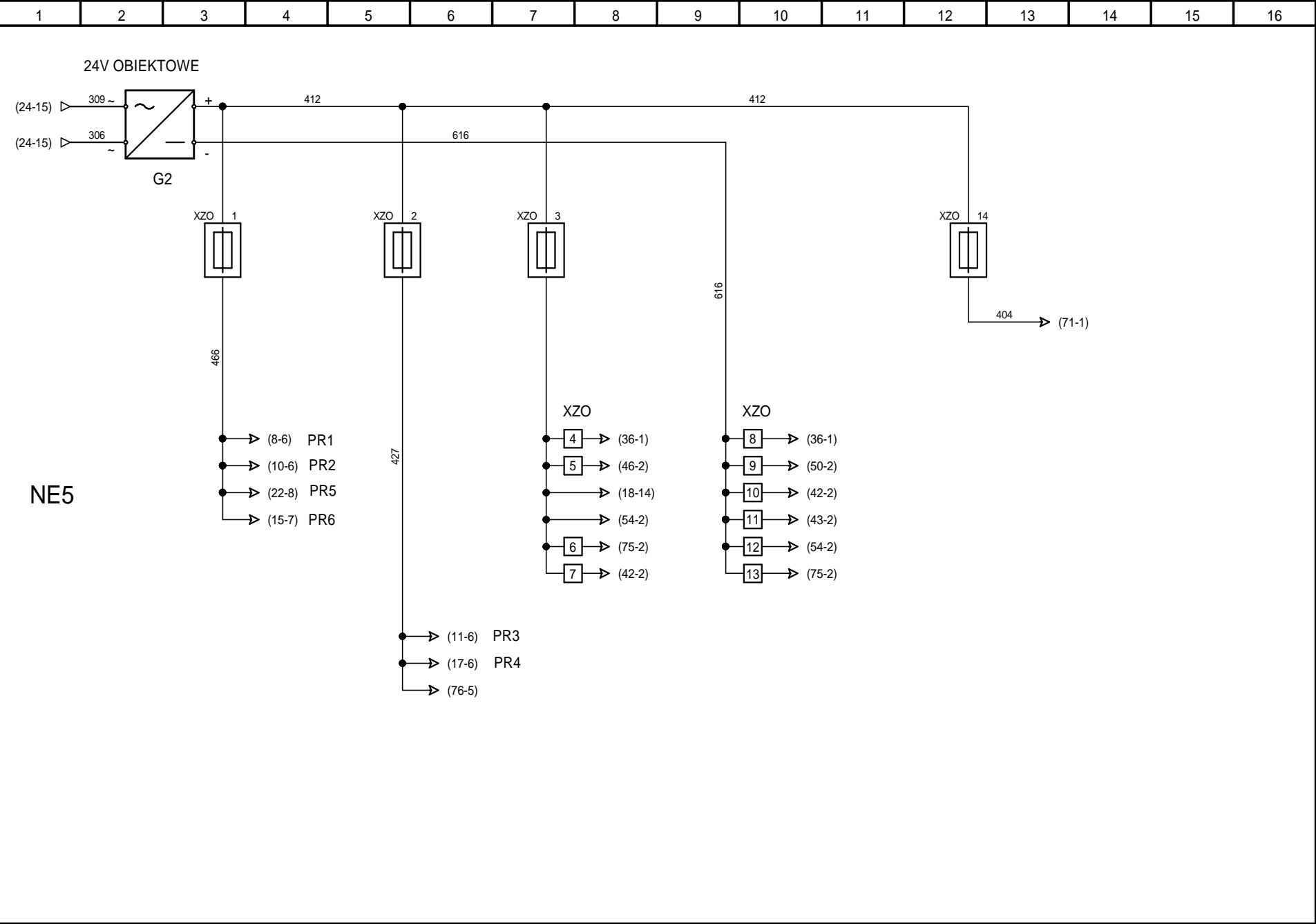

Oczyszczalnia Ścieków BARUCHOWO		Typ rysunku: Zasilanie 24V obwodów obiektowych.		Nr projektu C-01-12	
Projektował: mgr inż. S. Hajdasz		WKP 0384/PW/OE/09		2012-02-29	
Opracował: mgr inż. P. Kina		---		2012-02-29	
Sprawdził: inż. Bogdan Ceranka		7131-7132/45/PW/2001		2012-02-29	
Typ: NE5		Nr rysunku: 26			

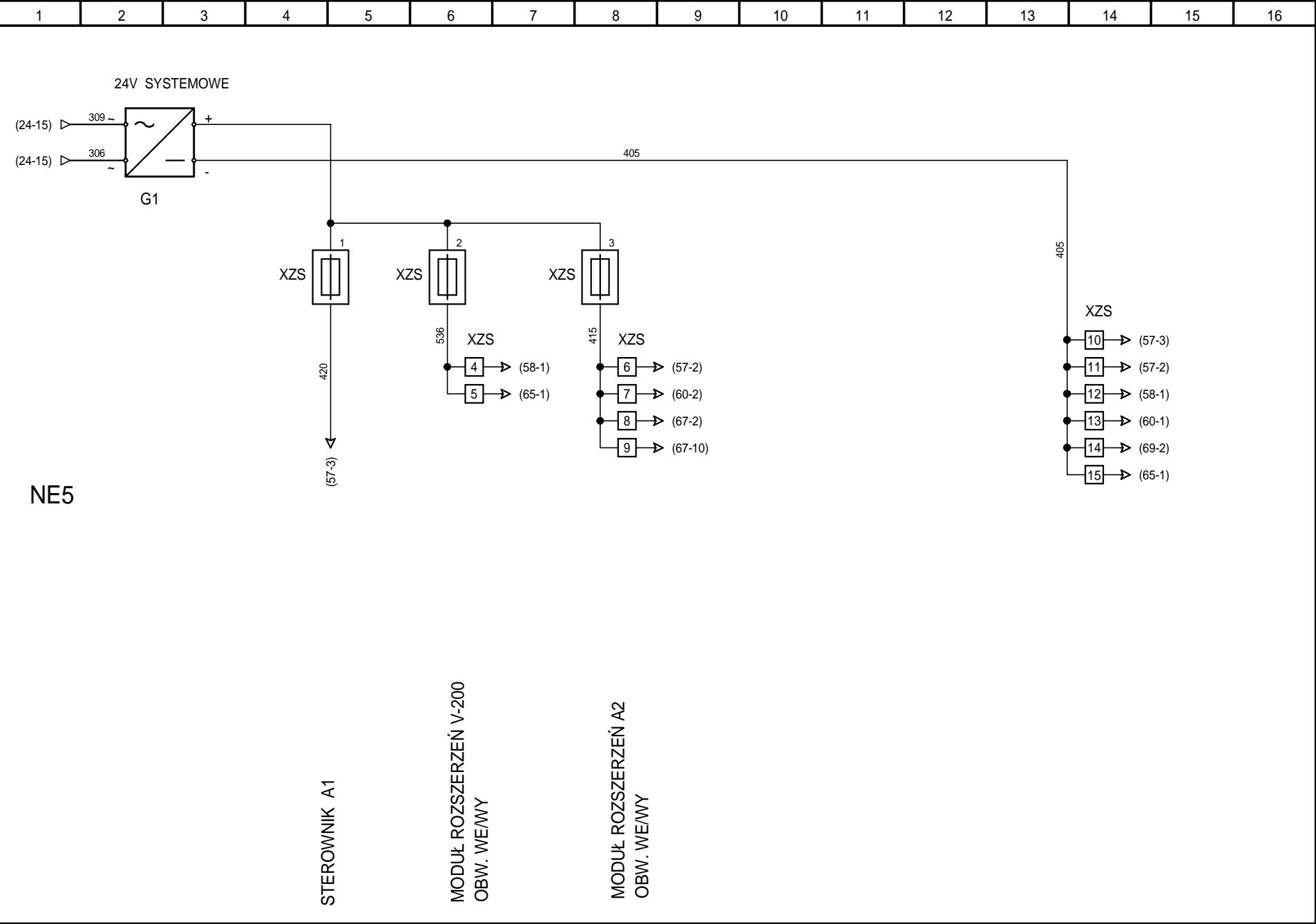

Oczyszczalnia Ścieków BARUCHOWO		Tytuł rysunku:		Zasilanie 24V obwodów sterownika.		Nr projektu C-01-12	
Poster		Projektował:		mgr inż. S. Hajdasz		Typ: NE5	
Poznań ul. Syrnów Pułku 26		Opracował:		mgr inż. P. Kina		Nr rysunku: 27	
		Sprawdził:		inż. Bogdan Ceranka			
				WMP/0384/PW/OE/09		2012-02-29	
				---		2012-02-29	
				7131-7132/45/PW/2001		2012-02-29	

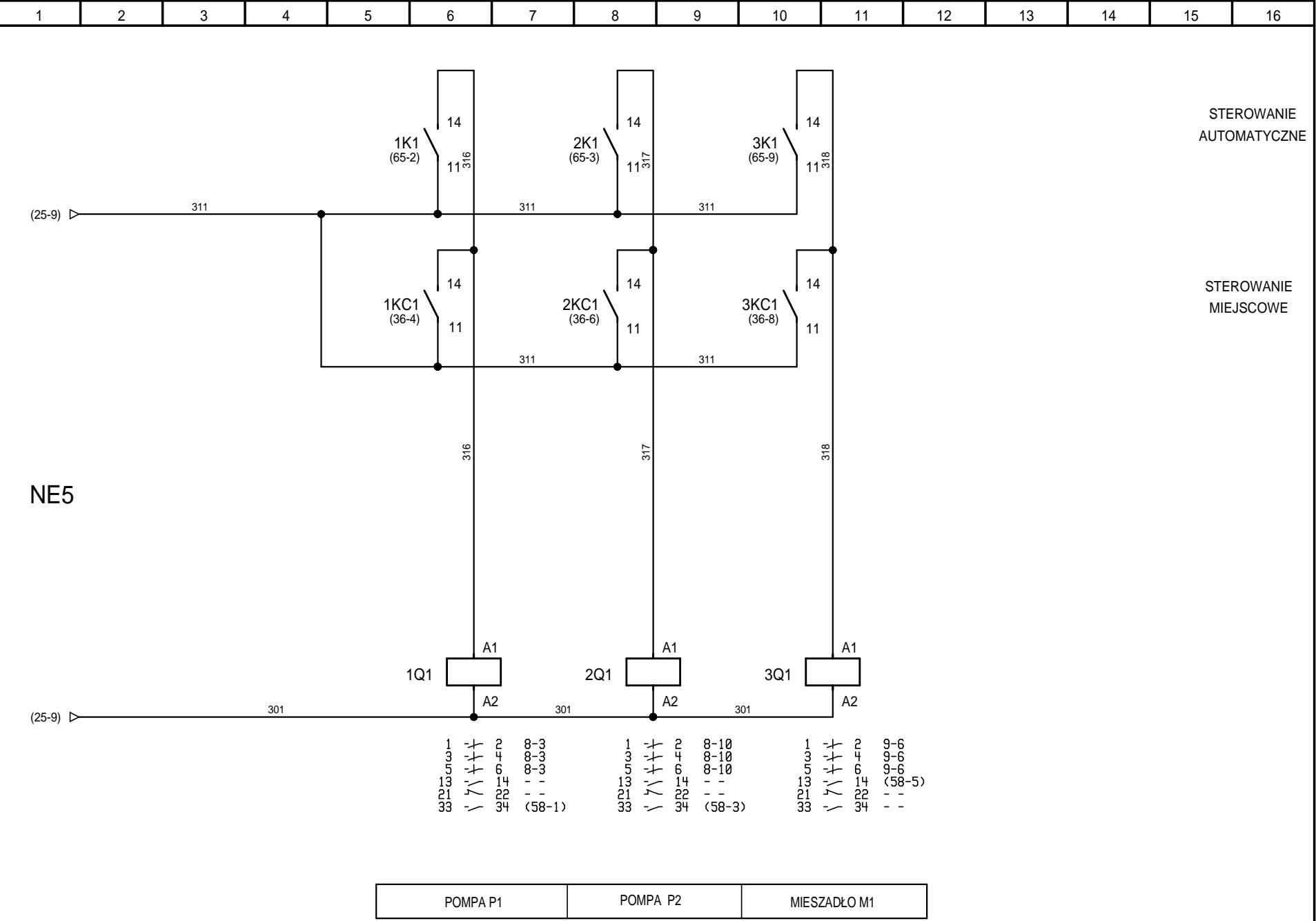

 Poznań ul. Syrnów Pułku 26		Oczyszczalnia Ścieków BARUCHOWO		Tytuł rysunku: Sterowanie P1, P2, M1.		Nr projektu C-01-12	
Projektował:	mgr inż. S. Hajdasz	WKP/0384/PW/OE/09		2012-02-29		Typ: NE5	Nr rysunku: 28
Opracował:	mgr inż. P. Kina	- - -		2012-02-29			
Sprawdził:	inż. Bogdan Ceranka	7131-7132/45/PW/2001		2012-02-29			

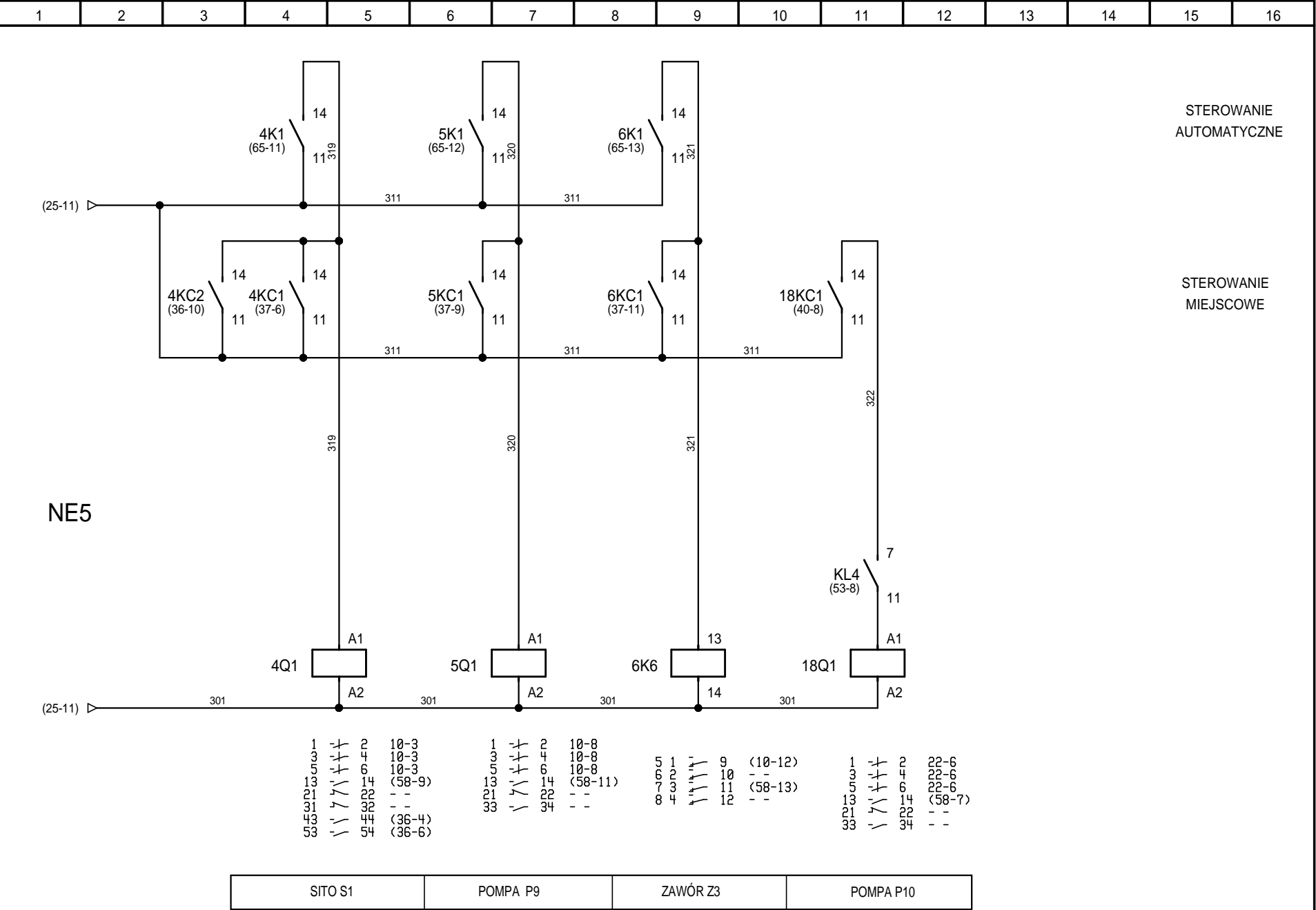

POSTER S.A.

Poznań ul. Sytnów Pułku 26

Projektował: mgr inż. S. Hajdasz

Opracował: mgr inż. P. Kina

Sprawił: inż. Bogdan Ceranka

WKP/0384/PW/OE/09

7/31-7/32/45/PW/2001

2012-02-29

2012-02-29

2012-02-29

Nr projektu: C-01-12

Typ: NE5

Nr rysunku: 29

Oczyszczalnia Ścieków BARUCHOWO

Tytuł rysunku: Sterowanie S1, P9, Z3, P10.



Tytuł rysunku:

Sterowanie P3, M2, P4, M3, P5, ZS1.

Nr projektu

 $T_{yp}:$

NE5

Nr rysunku:

30

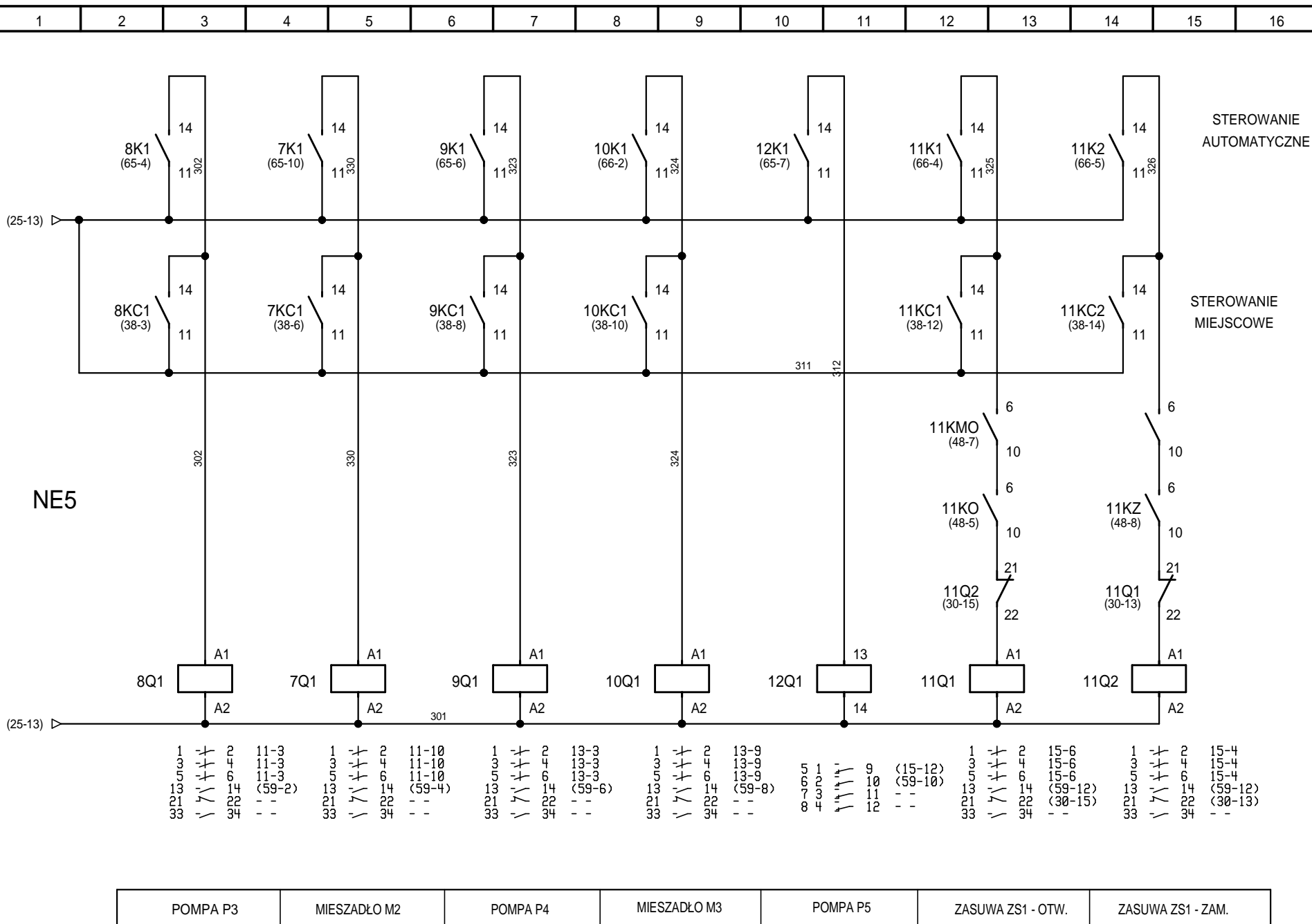

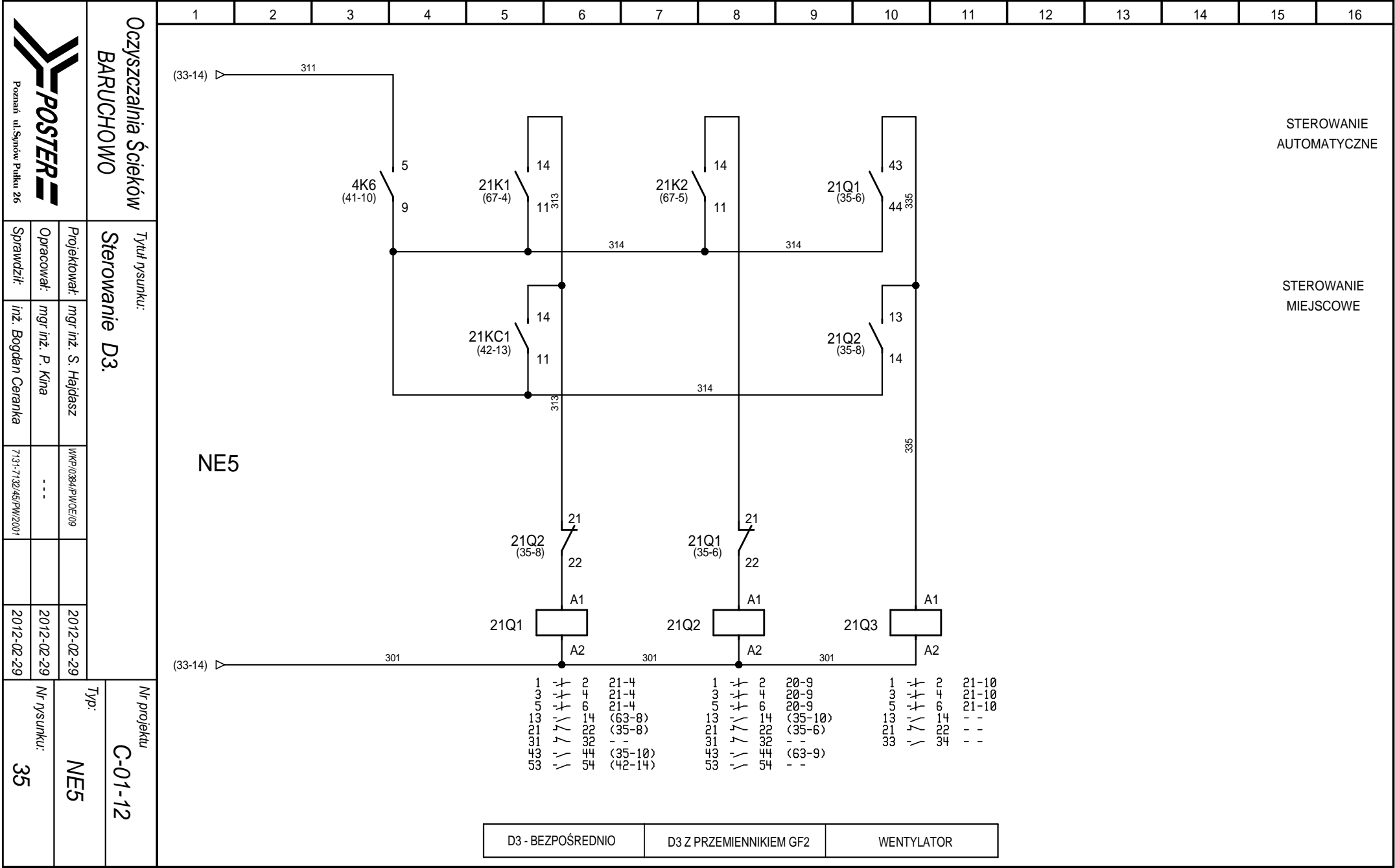



Tytuł rysunku:

Obwody sterowania miejscowego

 $T_{yp}:$

C-01-12

NE5

Nr rysunku:

36

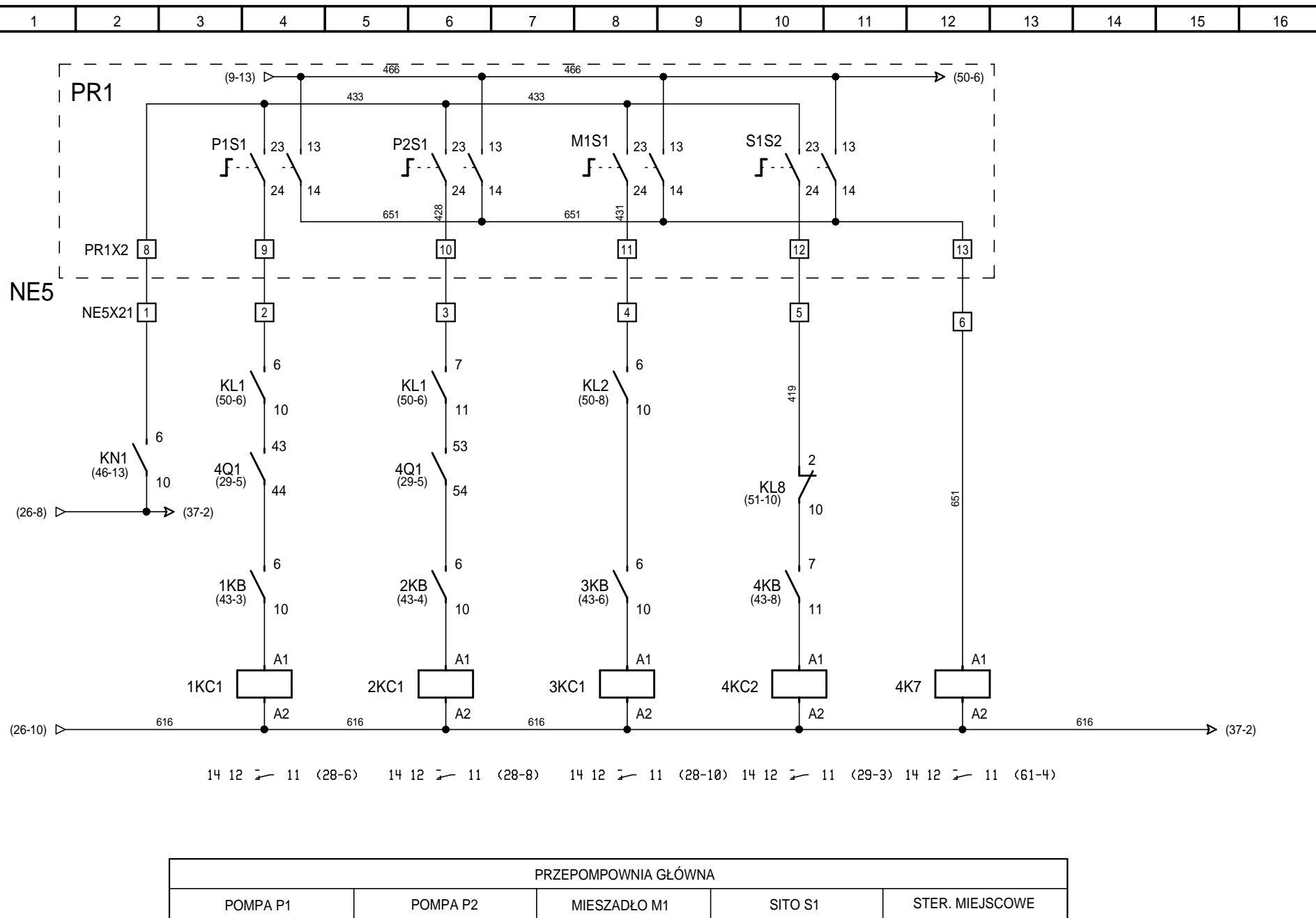



Tytuł rysunku:

Obwody sterowania miejscowego

 $T_{yp.}$

NE5

Nr rysunku:

38

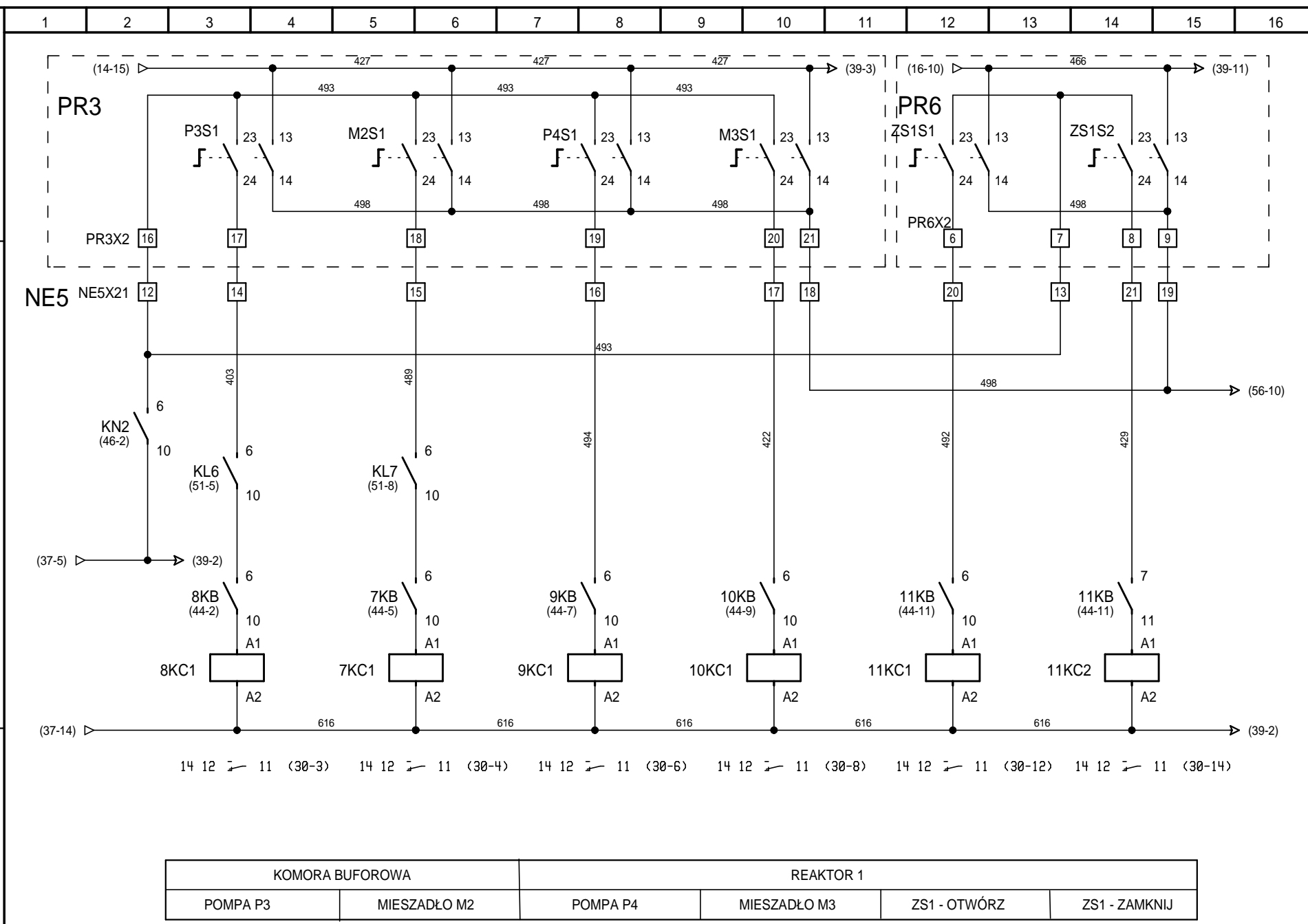



Tytuł rysunku:

Obwody sterowania miejscowego

 $T_{yp}:$

C-01-12

NE5

Nr rysunku:

39

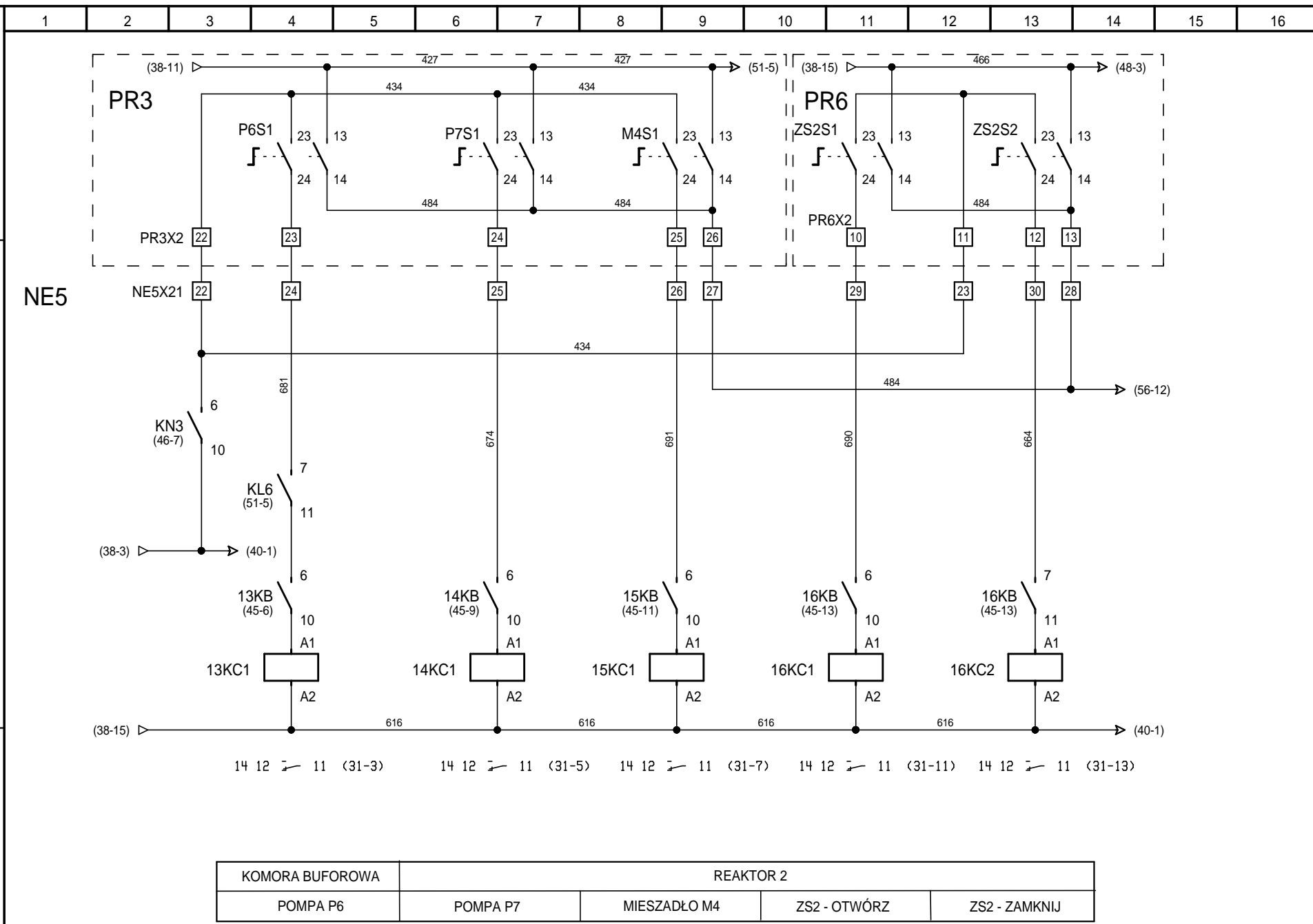

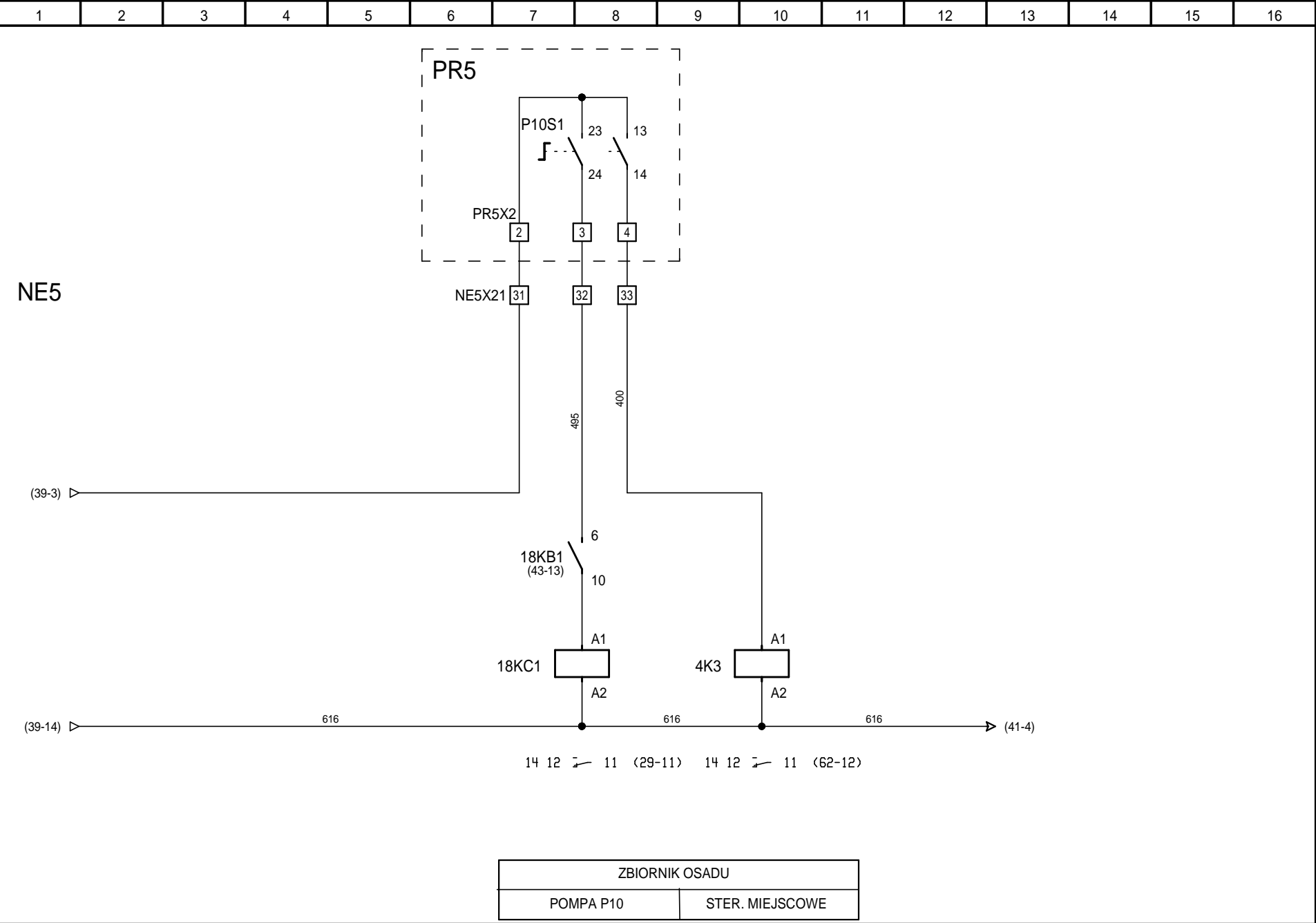

Oczyszczalnia Ścieków BARUCHOWO		Tytuł rysunku:	
Obwody sterowania miejscowego.		Nr projektu C-01-12	
Typ: NE5		Nr rysunku: 40	
Projektował: mgr inż. S. Hajdasz		2012-02-29	
Opracował: mgr inż. P. Kina		2012-02-29	
Sprawdził: inż. Bogdan Ceranka		2012-02-29	
WKP/0384/PW/OE/09			

7/31-7/32/45/PW/2001			



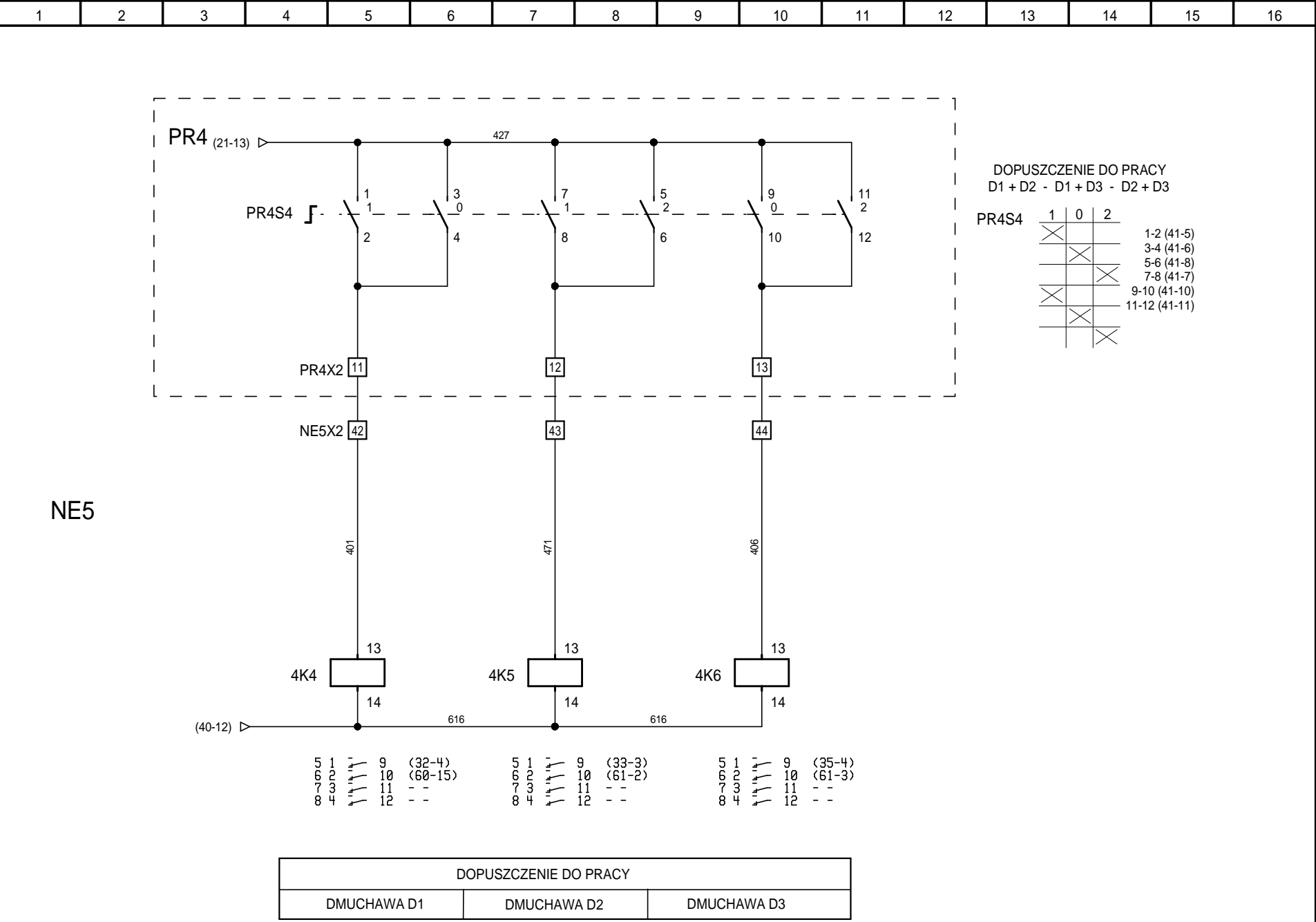

Poznań ul. Sytnów Pułku 26

Oczyszczalnia Ścieków
BARUCHOWO

Tytuł rysunku:
Sterowanie miejscowe D1, D2, D3

Nr projektu
C-01-12

Projektował:

Opracował:

mgr inż. S. Hajdasz

2012-02-29

Typ:

NE5

Sprawdził:

inż. Bogdan Ceranka

7/31-7/32/45/PW/2001

2012-02-29

Nr rysunku:

41

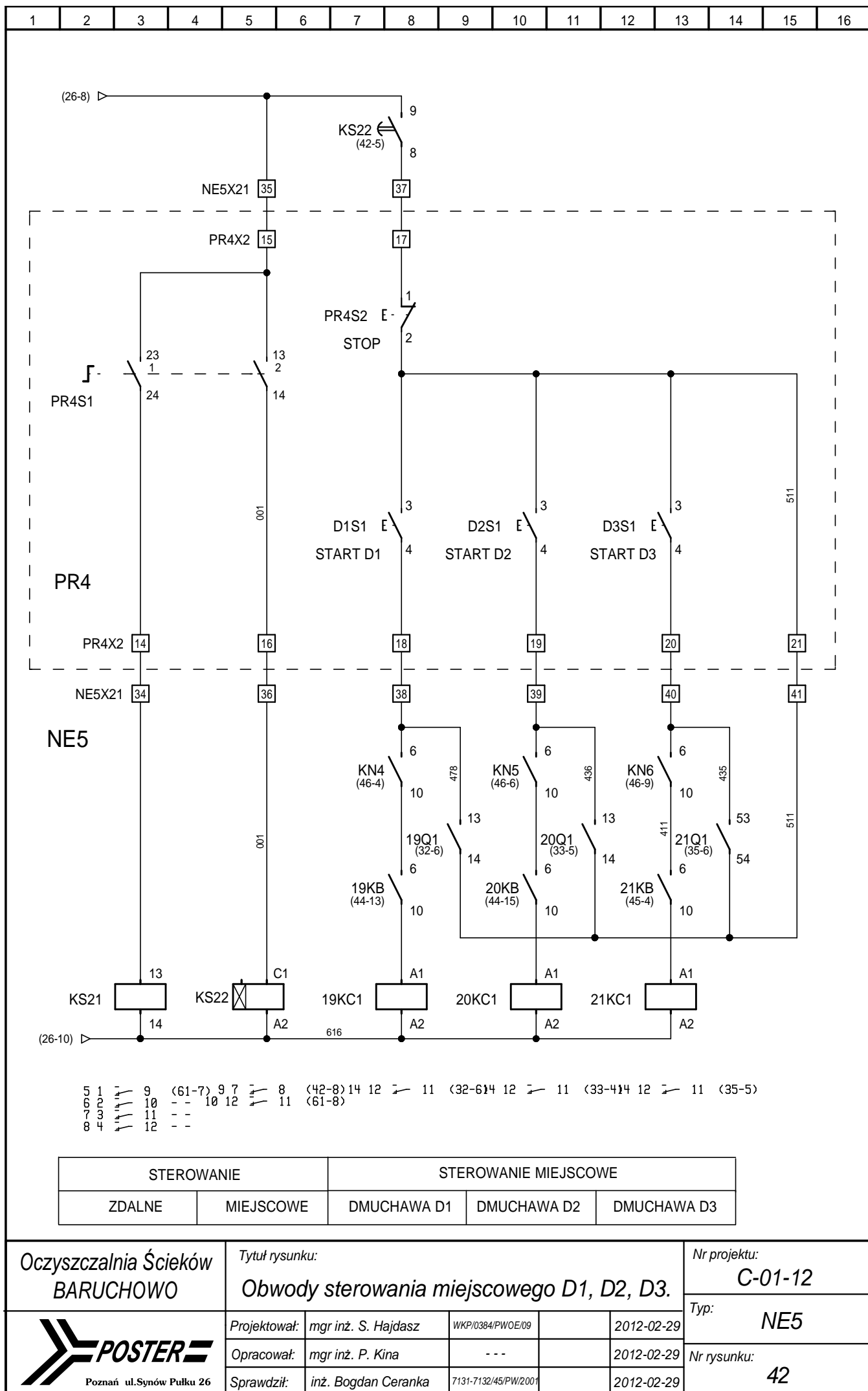



Obwody awarii napędów.

 $T_{yp}:$

C-01-12

NE5

Nr rysunku:

43

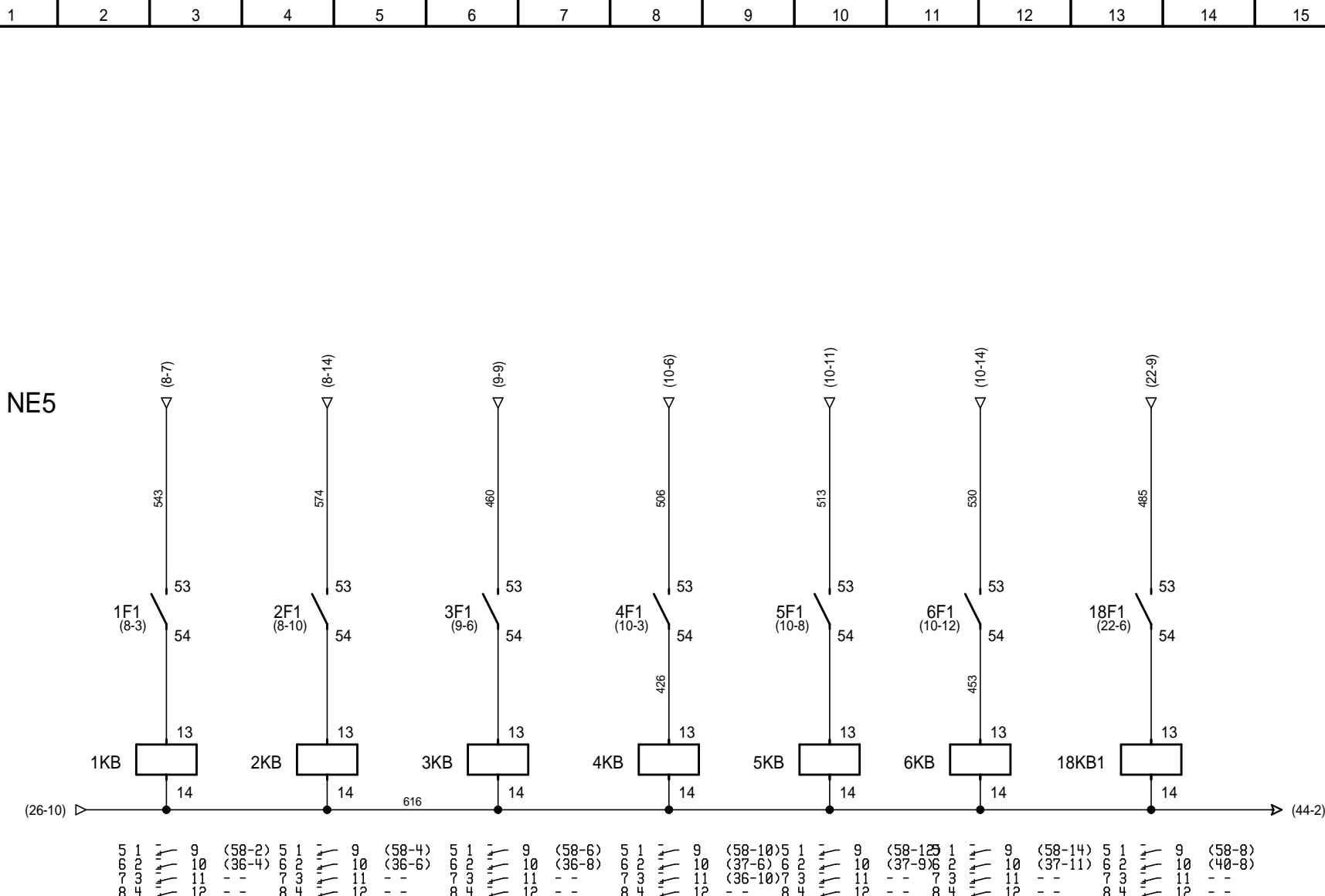

AWARIA NAPĘDÓW

POMPA P1

POMPA P2

MIESZADO M1

SITO S1

POMPA P9

ZAWÓR Z3

POMPA P10



BARUCHOWO

Oczyszczalnia Ścieków

Nr projektu

 $T_{yp}:$

NE5

Nr rysunku:

44

Tytuf nysunku

Obvody awarij napędów

Projektowa

Upracowanie

WKP/0384/PW/OE/09

•

2012-02-29

2012-02-29

112	AWARIA NAPĘDÓW
-----	----------------

POMPA P3

MIESZADŁO M2

POMPA P4

MIESZADŁO M3

ZASUWA ZS1

DMUCHAWA D1

DMUCHAWA D2

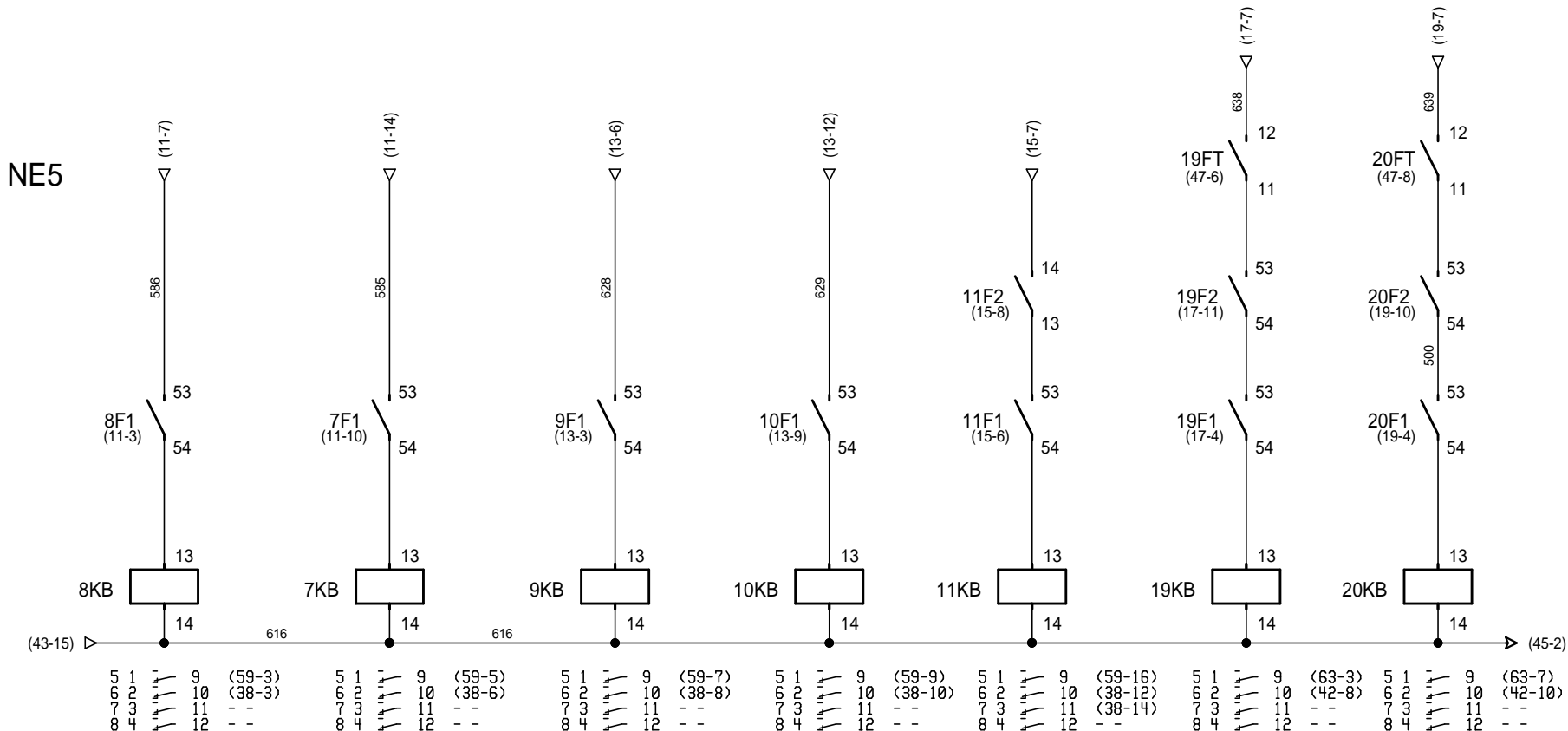



Tytuł rysunku:
Obwody awarii napędów.

Nr projektu

 $T_{yp}:$

NE5

Nr rysunku:

45

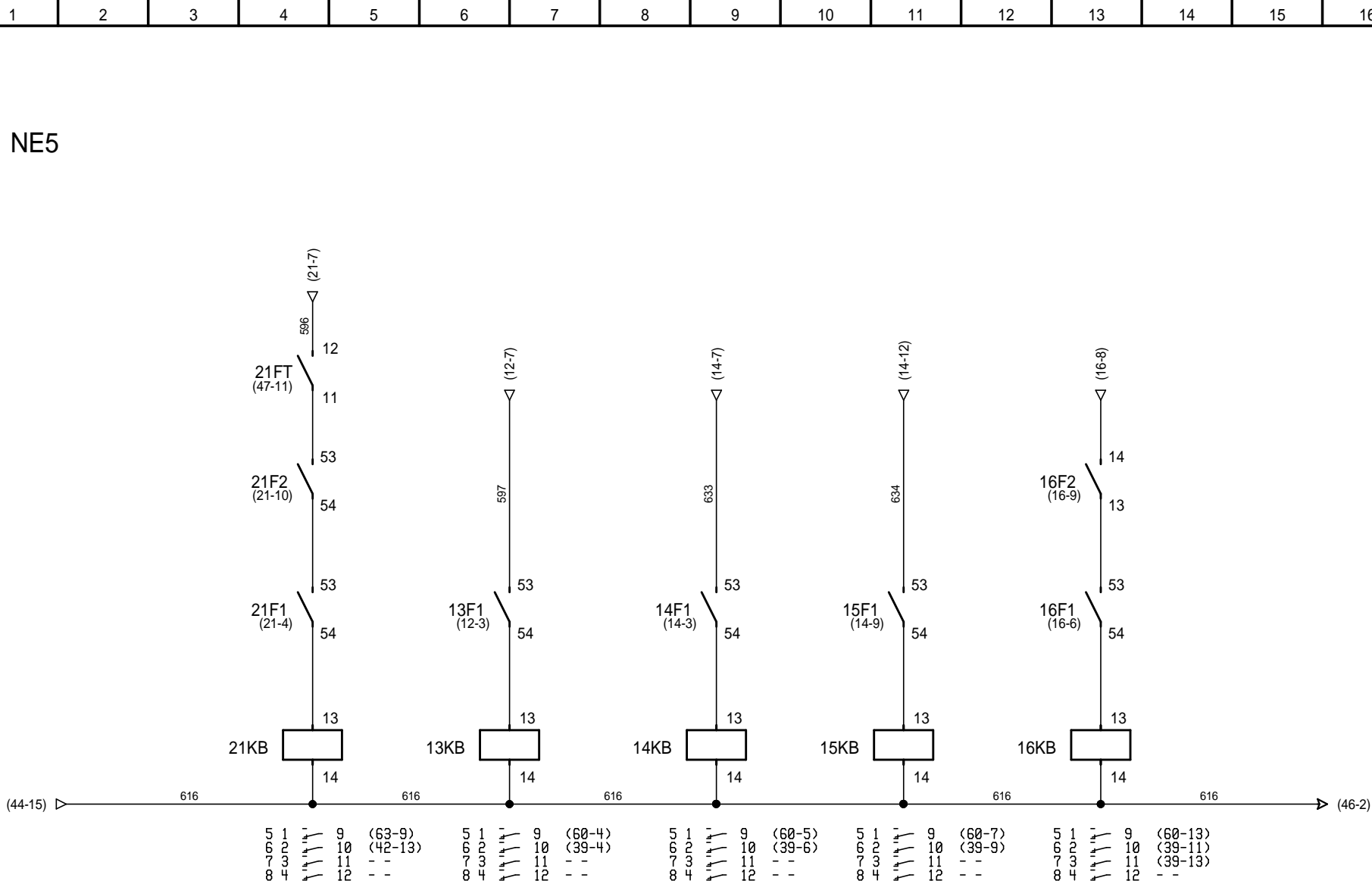

AWARIA NAPĘDÓW				
DMUCHAWA D3	POMPA P6	POMPA P7	MIESZADŁO M4	ZASUWA ZS2

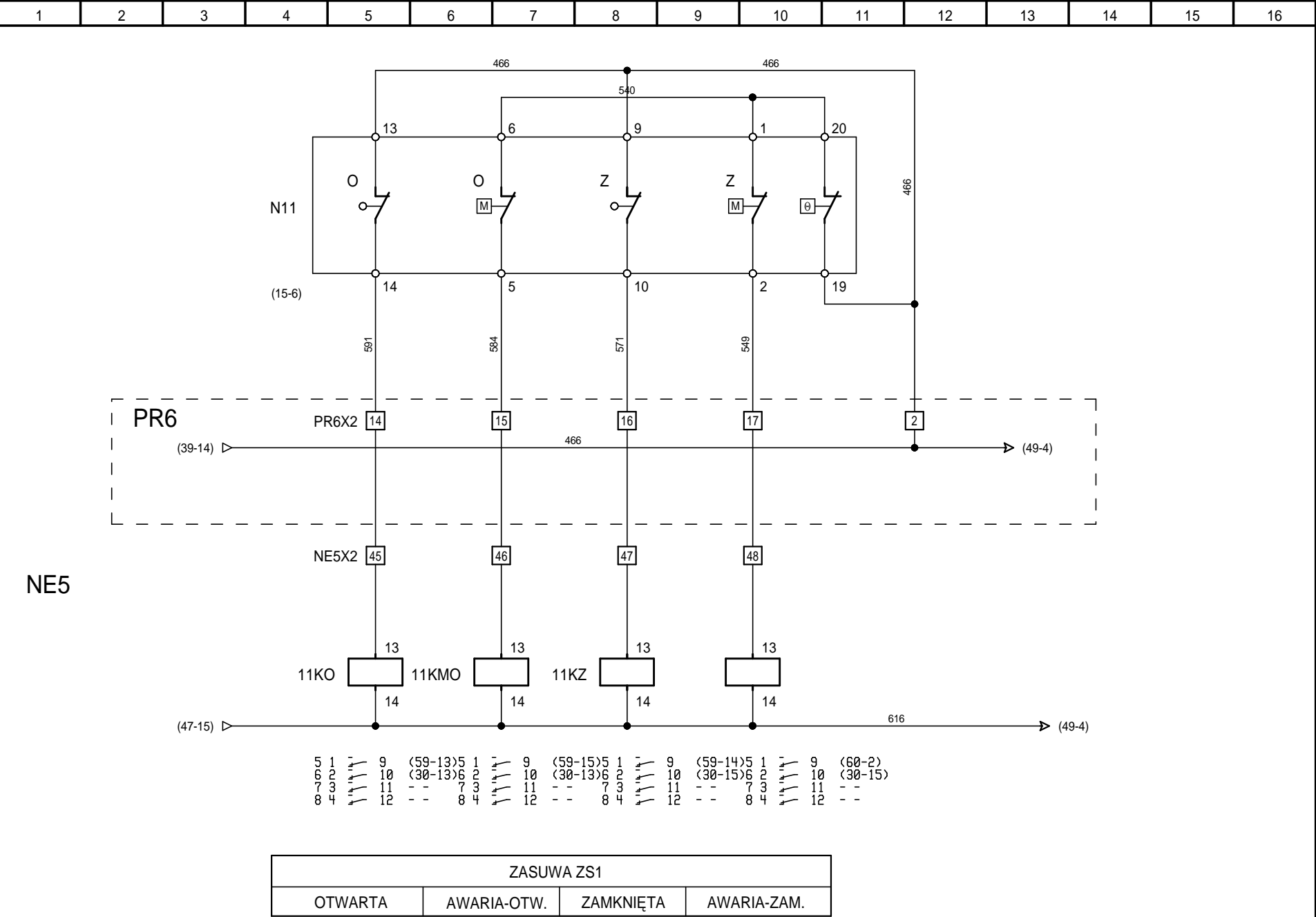

Poznań ul. Syrnów Pułku 26

Oczyszczalnia Ścieków
BARUCHOWO

Tytuł rysunku:
Obwody przełączników sterowania ZS1.

Projektował:	mgr inż. S. Hajdasz	WKP/0384/PW/OE/09	2012-02-29
Opracował:	mgr inż. P. Kina	- - -	2012-02-29
Sprawił:	inż. Bogdan Ceranka	7131-7132/45/PW/2001	2012-02-29

Nr projektu	C-01-12
Typ:	NE5
Nr rysunku:	48

ZASUWA ZS1			
OTWARTA	AWARIA-OTW.	ZAMKNIĘTA	AWARIA-ZAM.

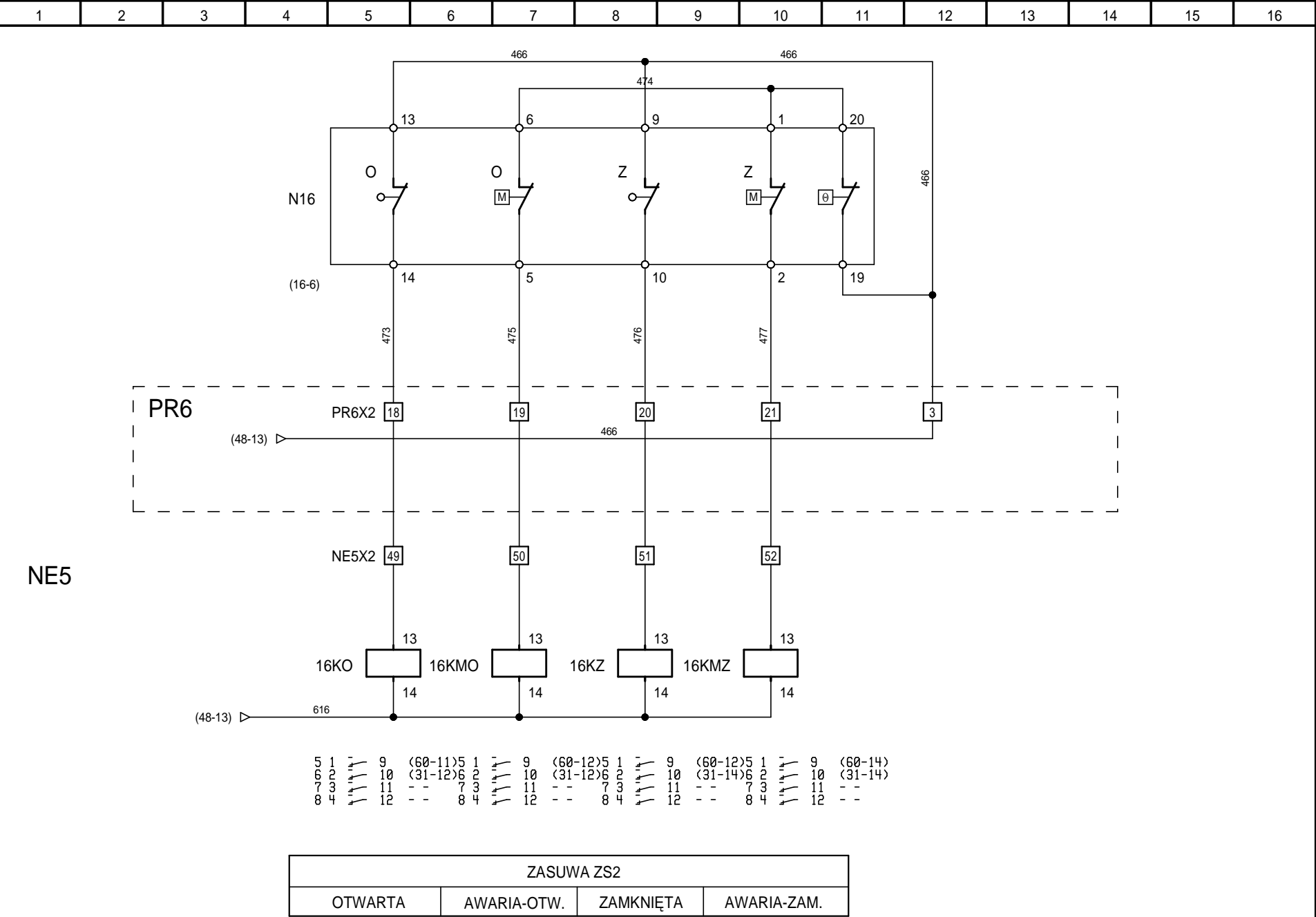

Poznań ul. Syrnów Pułku 26

Oczyszczalnia Ścieków
BARUCHOWO

Tytuł rysunku:
Obwody przekazników sterowania ZS2.

Projektował:
Opracował:

mgr inż. S. Hajdasz
mgr inż. P. Kina

WKP/0384/PW/02/09

2012-02-29
2012-02-29

Nr rysunku:
49

Typ:
NE5

Nr projektu
C-01-12

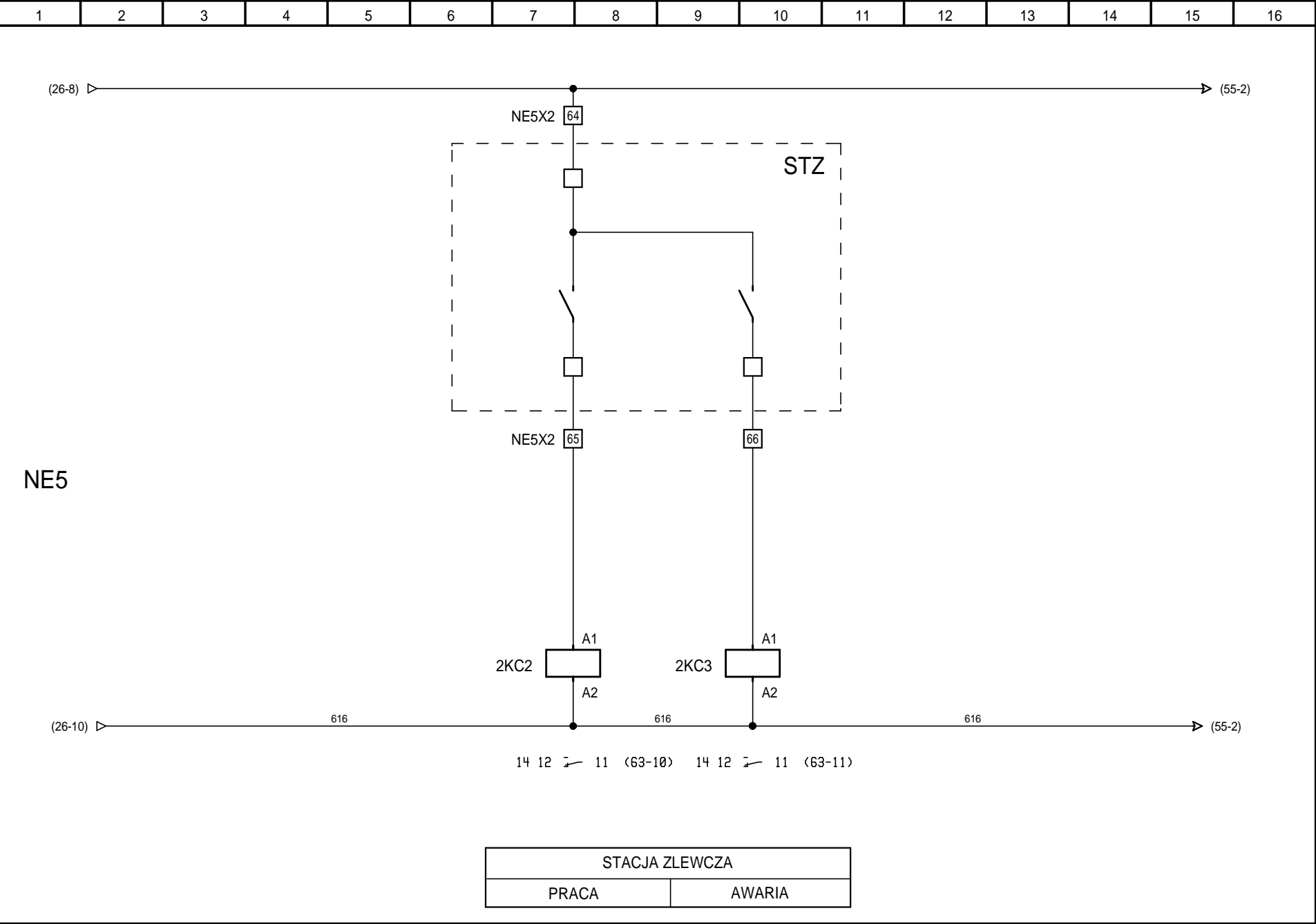

Oczyszczalnia Ścieków BARUCHOWO		Tytuł rysunku:		Nr projektu C-01-12	
Obwody wejściowe		Typ:		NE5	
Projektował: mgr inż. S. Hajdasz		WKP/0384/PW/OE/09		2012-02-29	
Opracował: mgr inż. P. Kina		---		2012-02-29	
Sprawdził: inż. Bogdan Ceranka		7/31-7/32/45/PW/2001		2012-02-29	
Poster		Nr rysunku:		54	
Poznań ul. Syrnów Pułku 26					

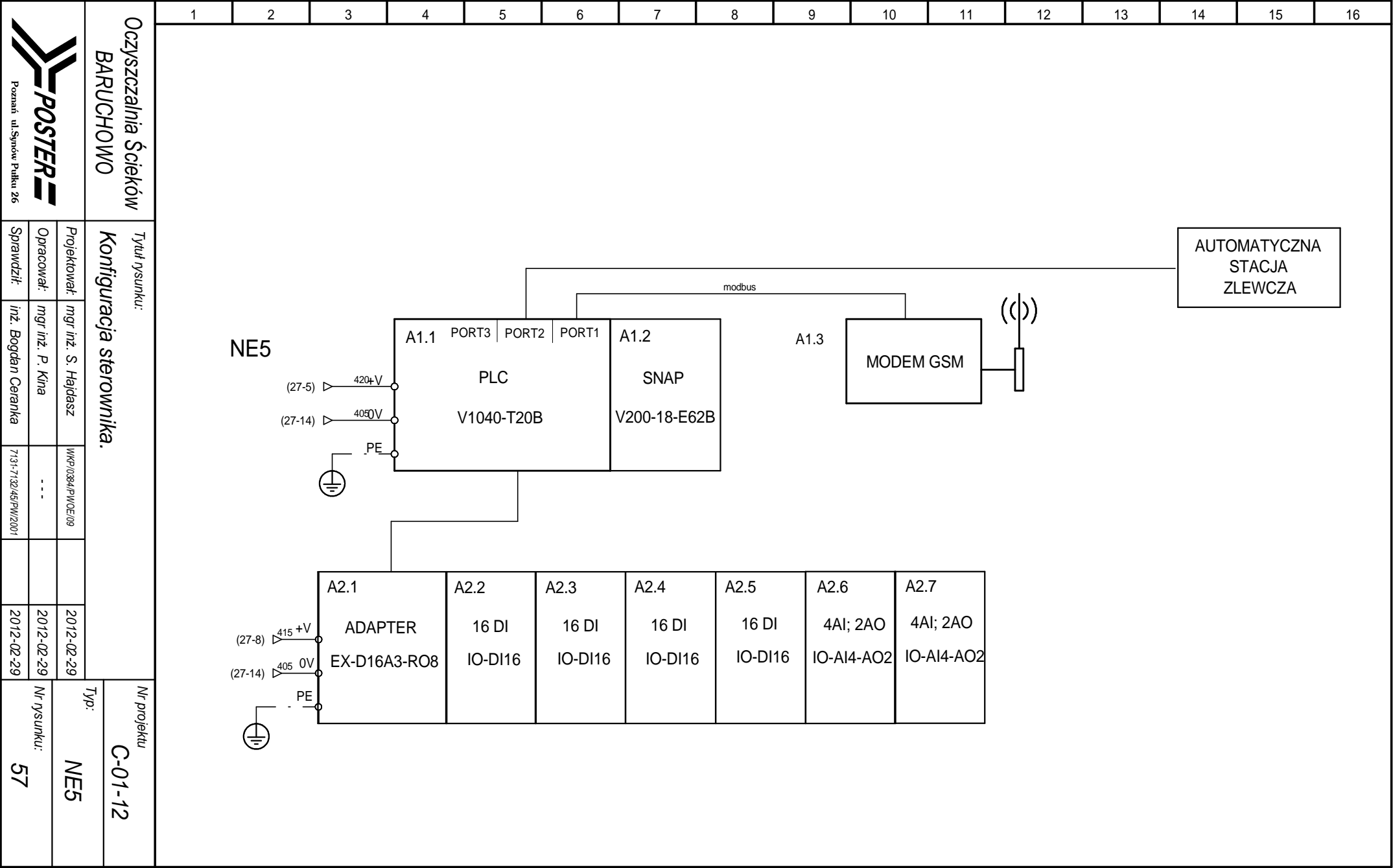



Tytuł rysunku:

Obwody wejściowe sterownika A1.2

Nr projektu

 $T_{yp}:$

NE5

Nr rysunku:

58

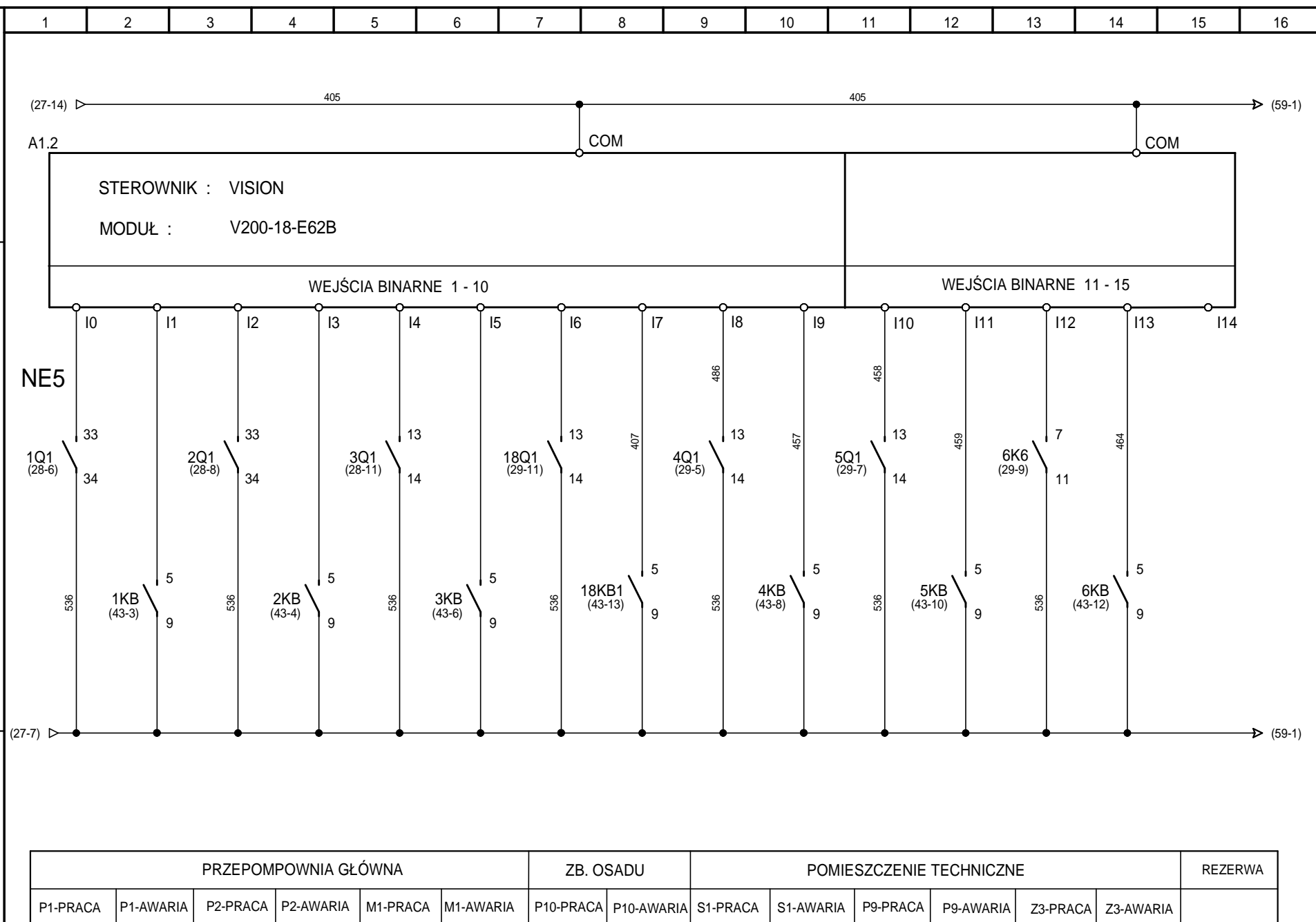



Tytuł rysunku:

Obwody wejściowe sterownika A1.2

C-01-12

NE5

59

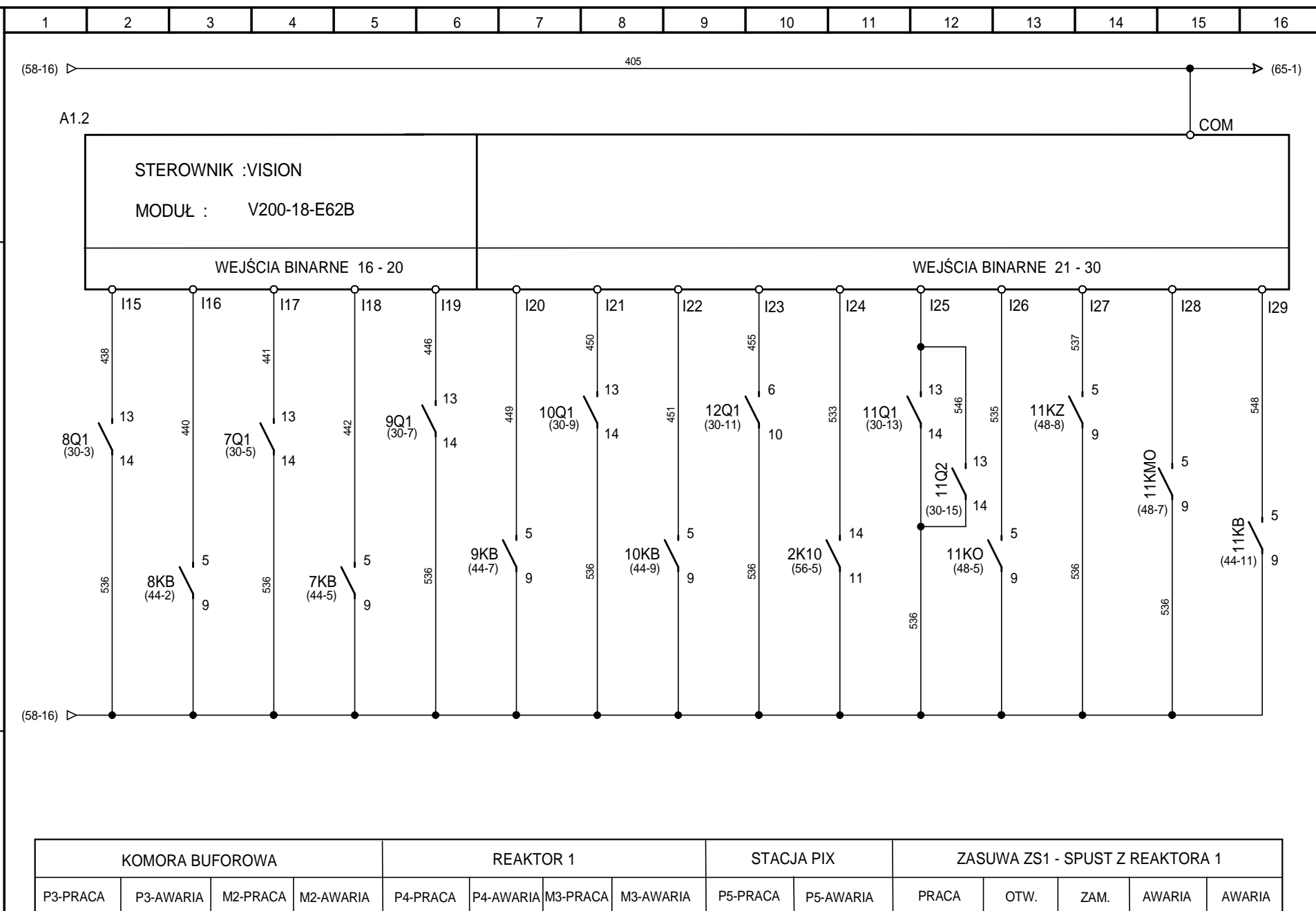



Tytuł rysunku:

Obwody wejściowe sterownika A2.1.

 $T_{yp}:$

C-01-12

NE5

Nr rysunku:

60

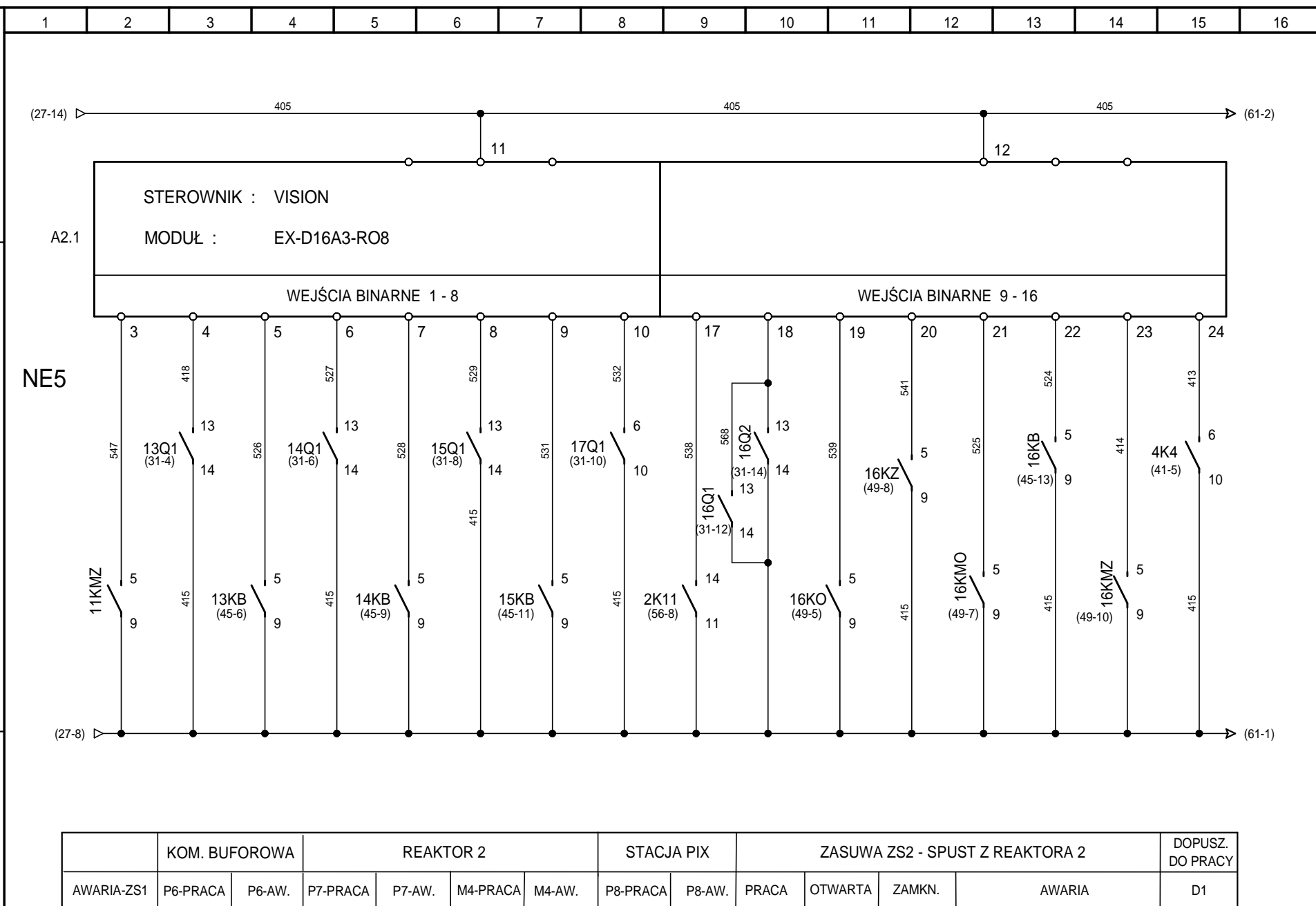



Tytuł rysunku:

Obwody wejściowe sterownika A2.2

Typ: NE5

61

inż. Bogdan Ceranka

7131-7132/45/PW/200

2012-02-29

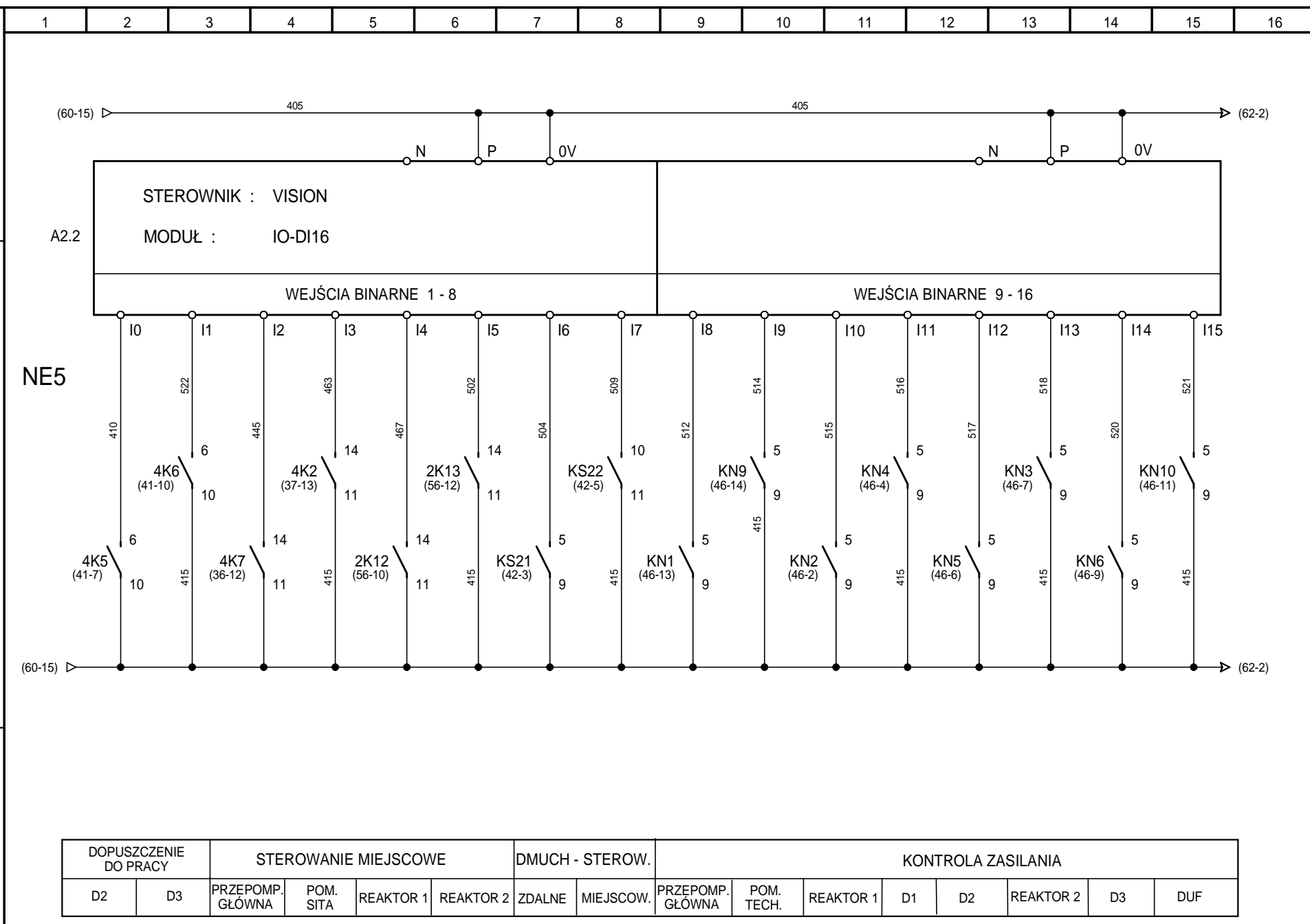



Tytuł rysunku:

Obwody wejściowe sterownika A2.3.

C-01-12

NE5

62

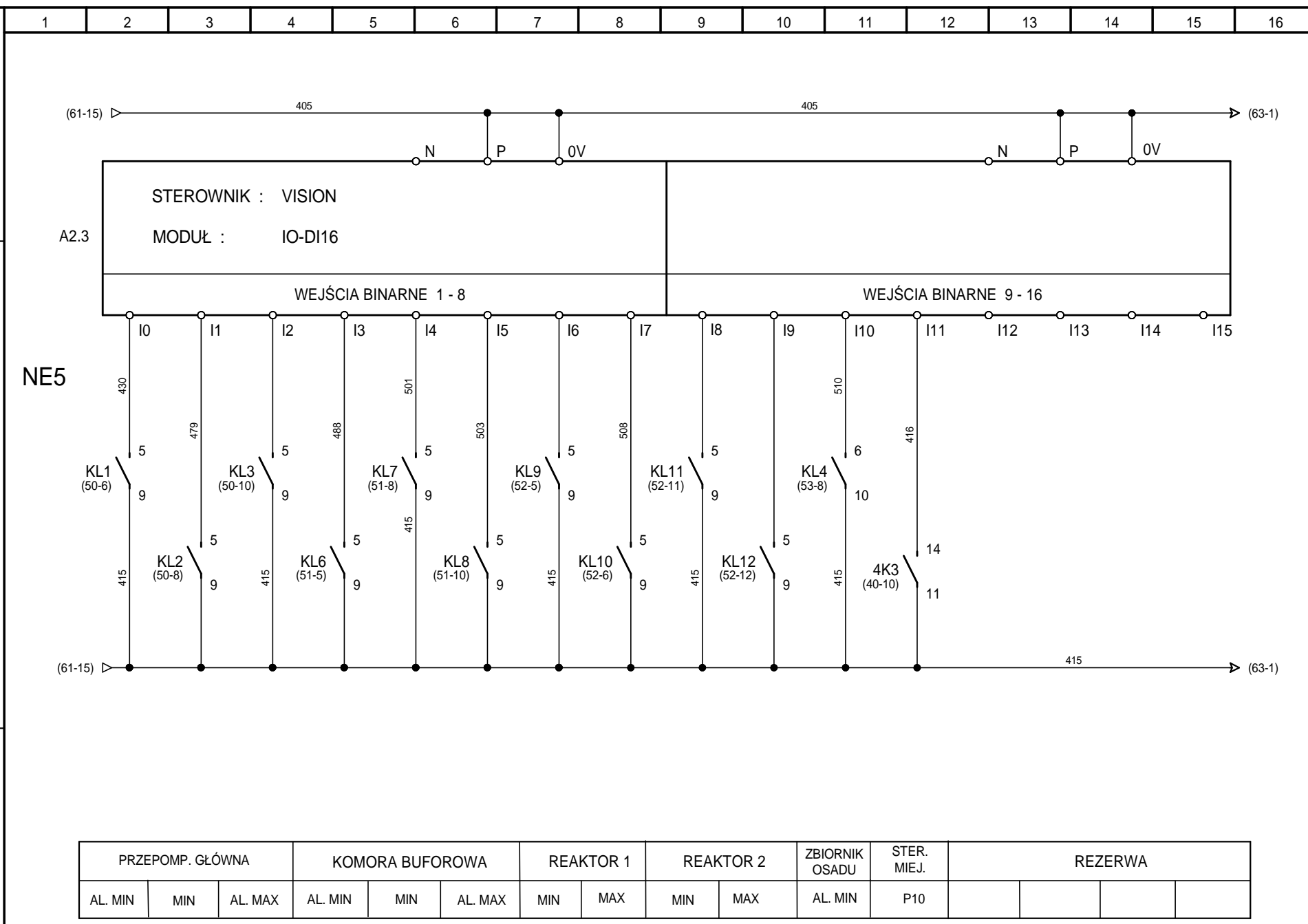



Tytuł rysunku:

Obwody wejściowe sterownika A2.4.

Nr projektu

 $T_{yp}:$

NE5

Nr ryszunku:

inż. Bogdan Ceranka

Sprawdzit:

Poznań ul. Synów Pułku 26

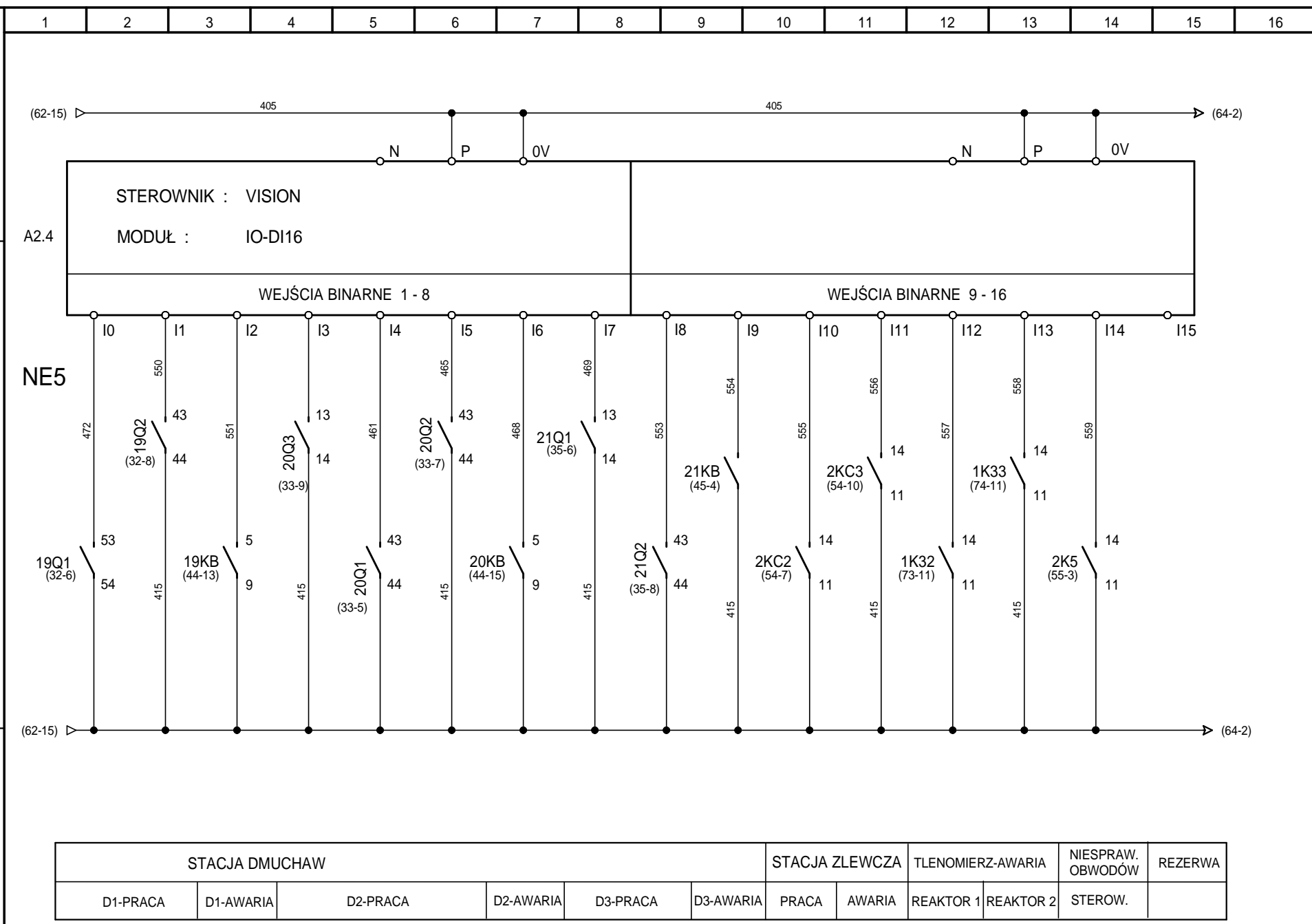



Tytuł rysunku:

Obwody wejściowe sterownika A2.5.

C-01-12

NE5

64

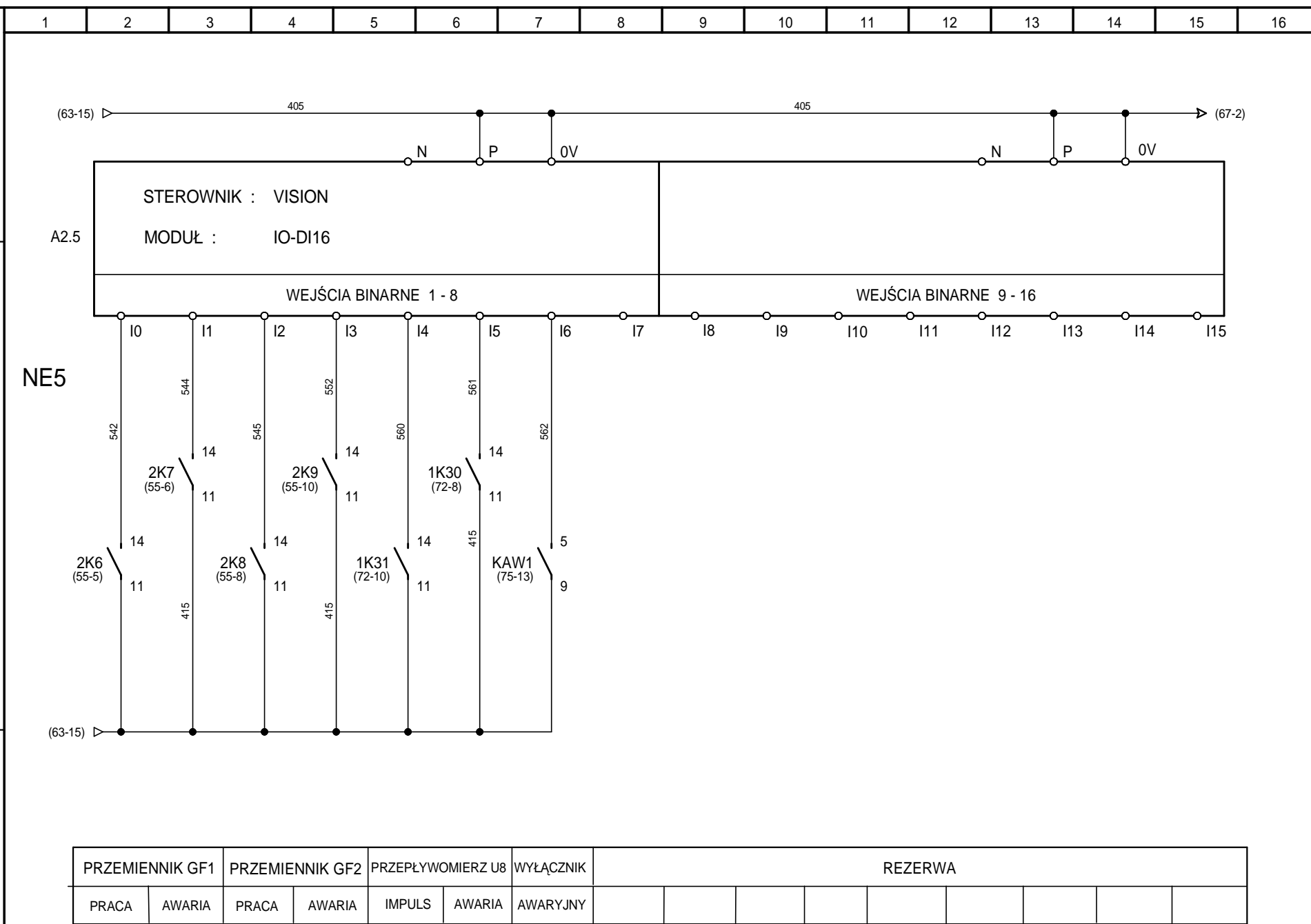



Tytuł rysunku:

Obwody wyjściowe sterownika A1.2

Nr projektu

Typ: NE5

Nr rysunku

65

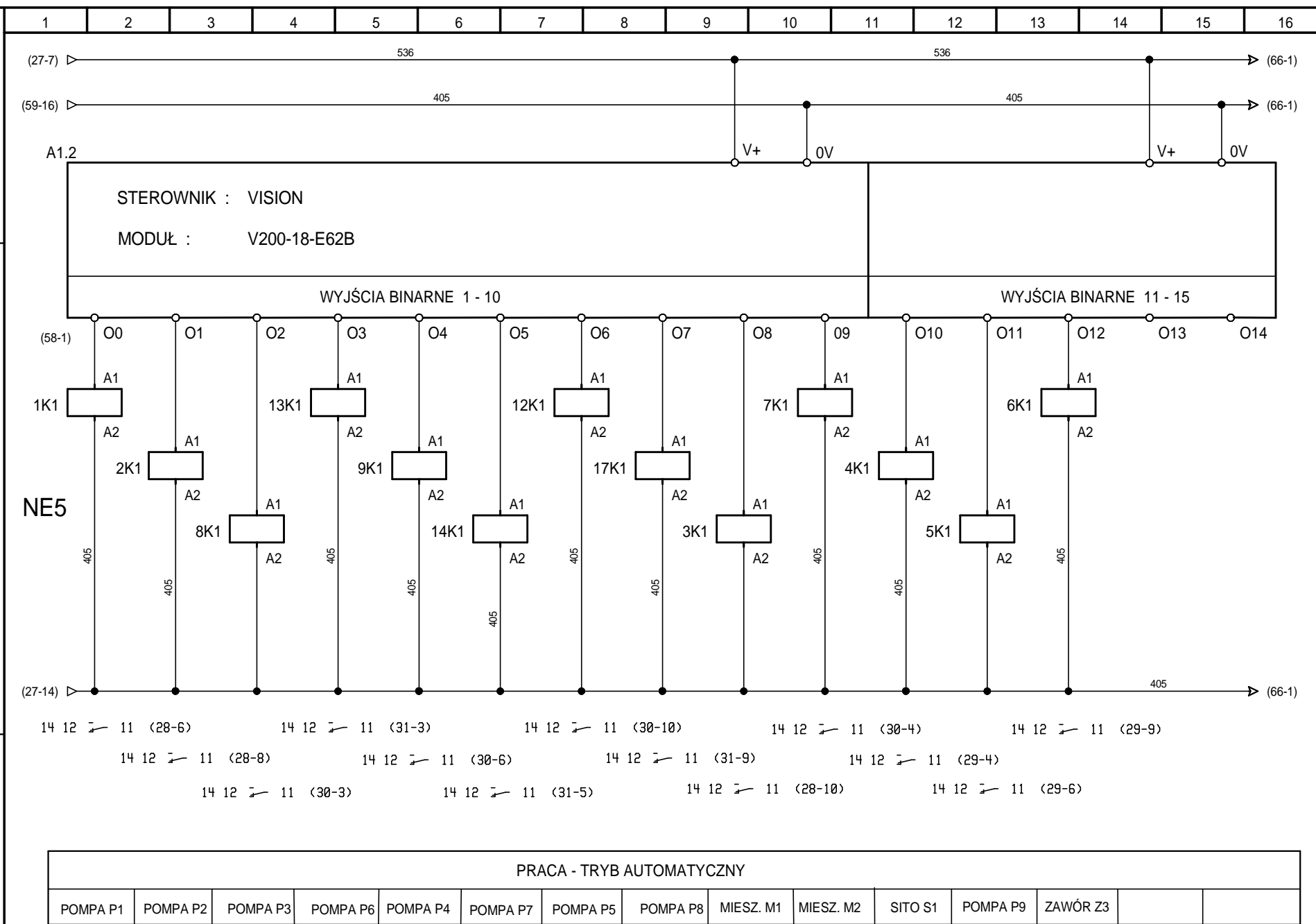



Tytuł rysunku:

Obwody wyjściowe sterownika A1.2.

 $T_{yp}:$

NE5

Nr rysunku:

66

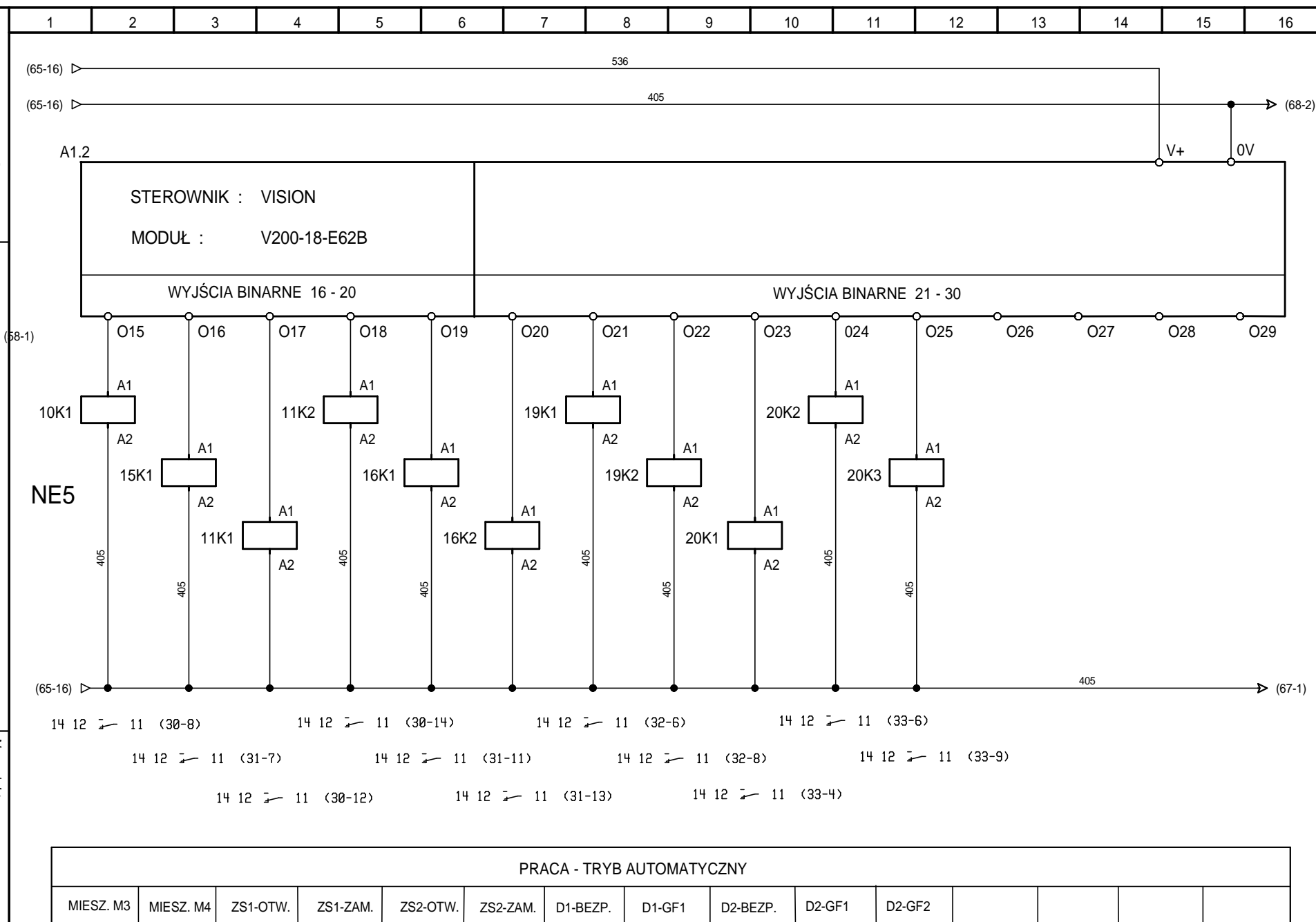



Tytuł rysunku:

Obwody wyjściowe sterownika A2.1.

Nr projektu

 $T_{yp.}$

NE5

Nr rysunku:

67

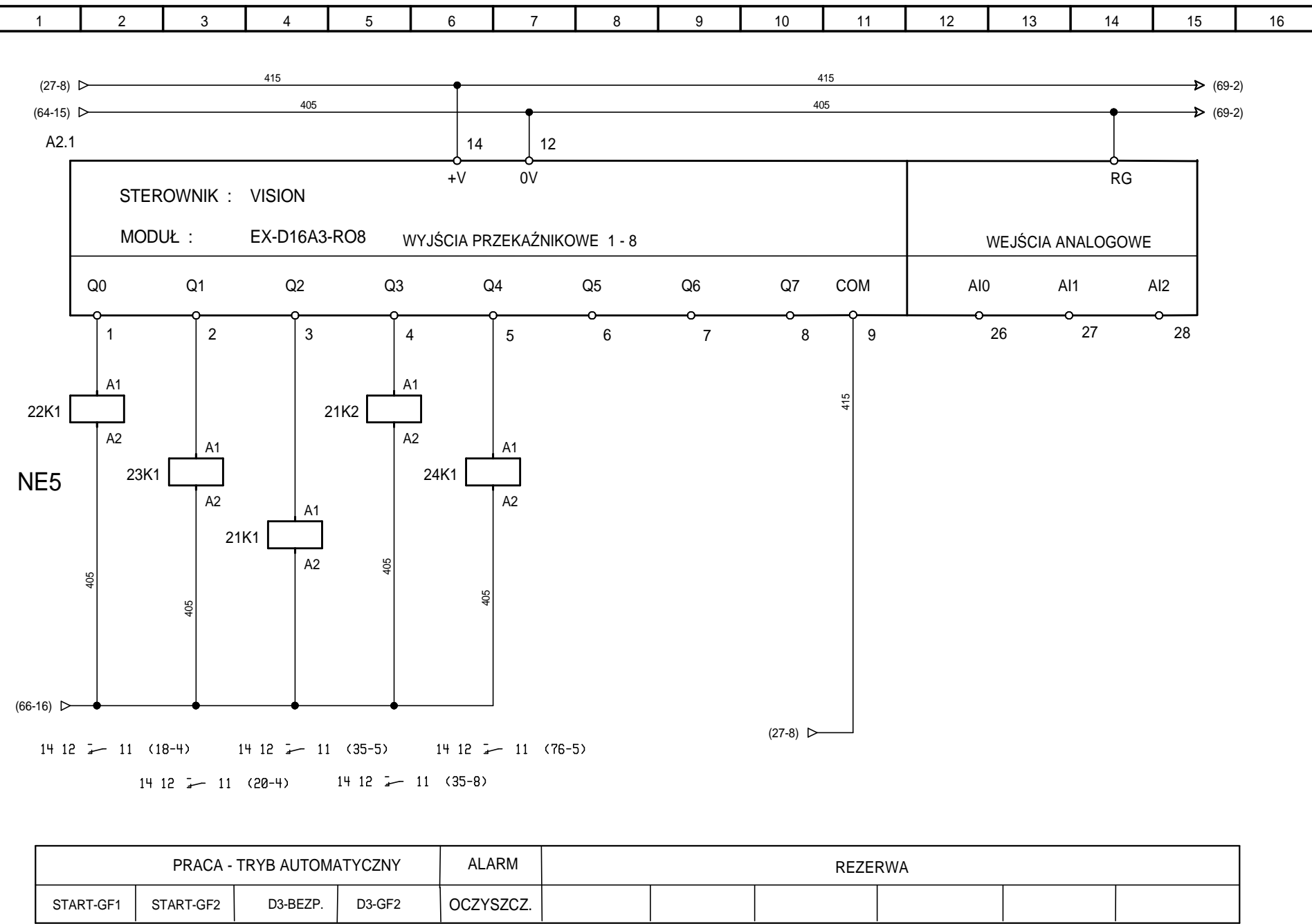

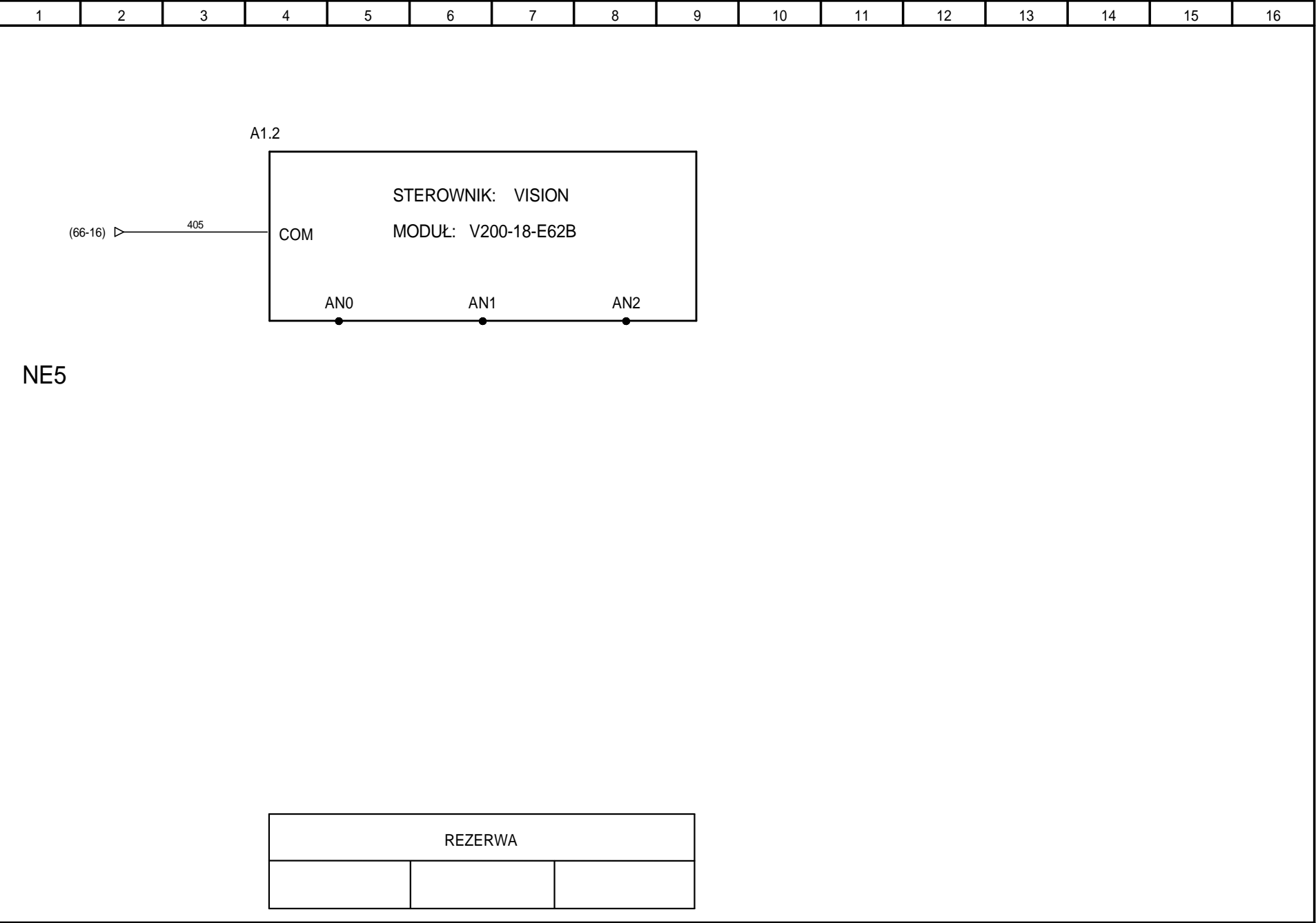



Oczyszczalnia Ścieków BARUCHOWO		Tytuł rysunku:				Nr projektu C-01-12	
Wejścia analogowe sterownika A1.2.		Typ:				NE5	
Projektował:	mgr inż. S. Hajdasz	WKP/0384/PW/OE/09			2012-02-29	Nr rysunku: 68	
Opracował:	mgr inż. P. Kina	- - -			2012-02-29		
Sprawił:	inż. Bogdan Ceranka	7131-7132/45/PW/2001			2012-02-29		

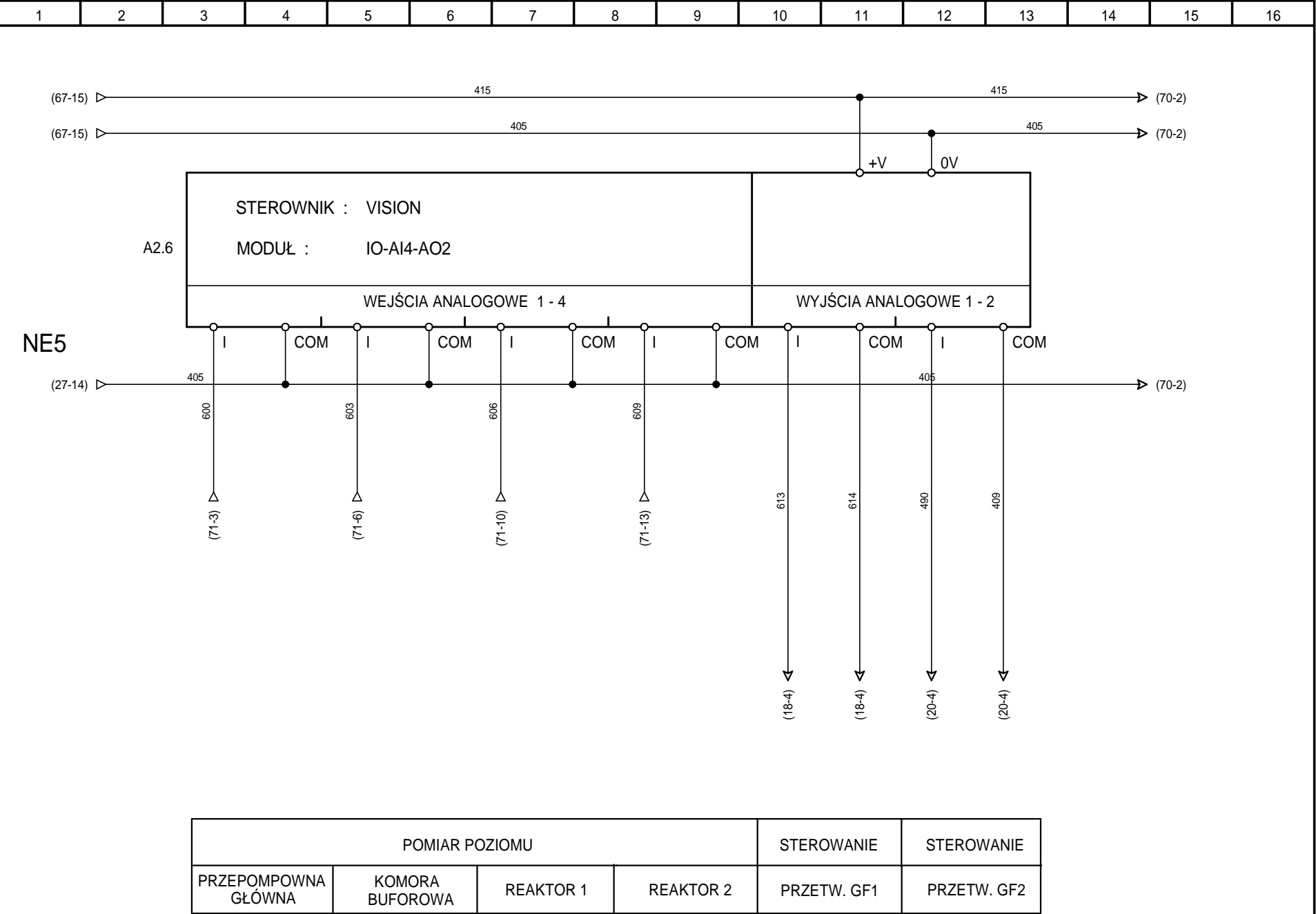

Poznań ul. Syrnów Pułku 26





Pomocni ul. Synów Pułku 26

Projektował: mgr inż. S. Hajdasz

Opracował: mgr inż. P. Kina

Sprawił: inż. Bogdan Ceranka

WKP/0384/PW/OE/09

7/31-7/32/45/PW/2001

2012-02-29

2012-02-29

2012-02-29

Nr projektu: C-01-12

Typ: NE5

Nr rysunku: 69

Oczyszczalnia Ścieków BARUCHOWO

Wzrost, wyjścia analogowe sterownika A2.6.

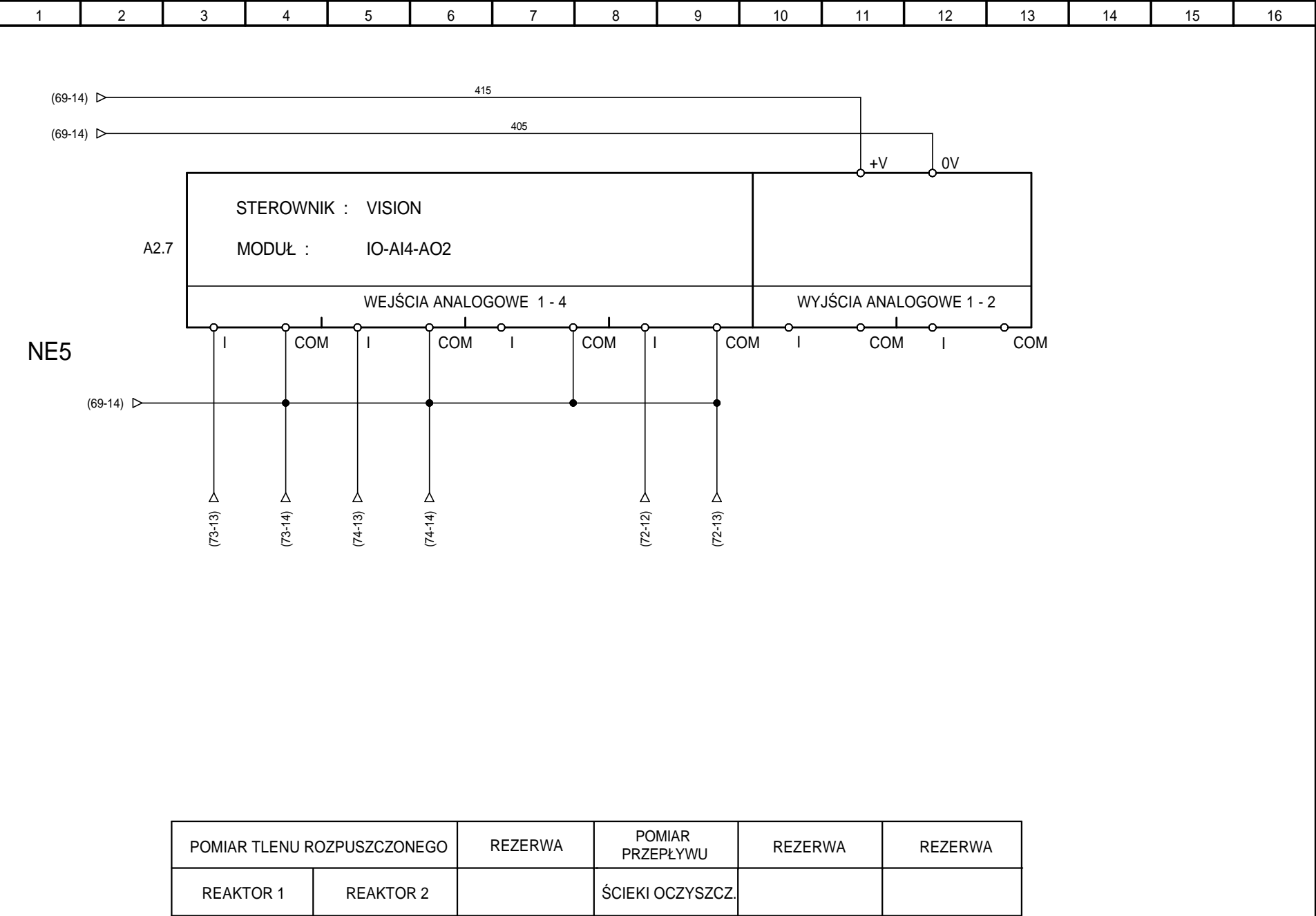



Poznań ul. Sytnów Pułku 26

Oczyszczalnia Ścieków
BARUCHOWO

Tytuł rysunku:
Wejścia, wyjścia analogowe sterownika A2.7.

Projektował: mgr inż. S. Hajdasz

WKP/0384/PW/OE/09

2012-02-29

Opracował: mgr inż. P. Kina

2012-02-29

Sprawił: inż. Bogdan Ceranka

7/31-7/32/45/PW/2001

2012-02-29

Nr projektu
C-01-12

Typ:
NE5

Nr rysunku:
70

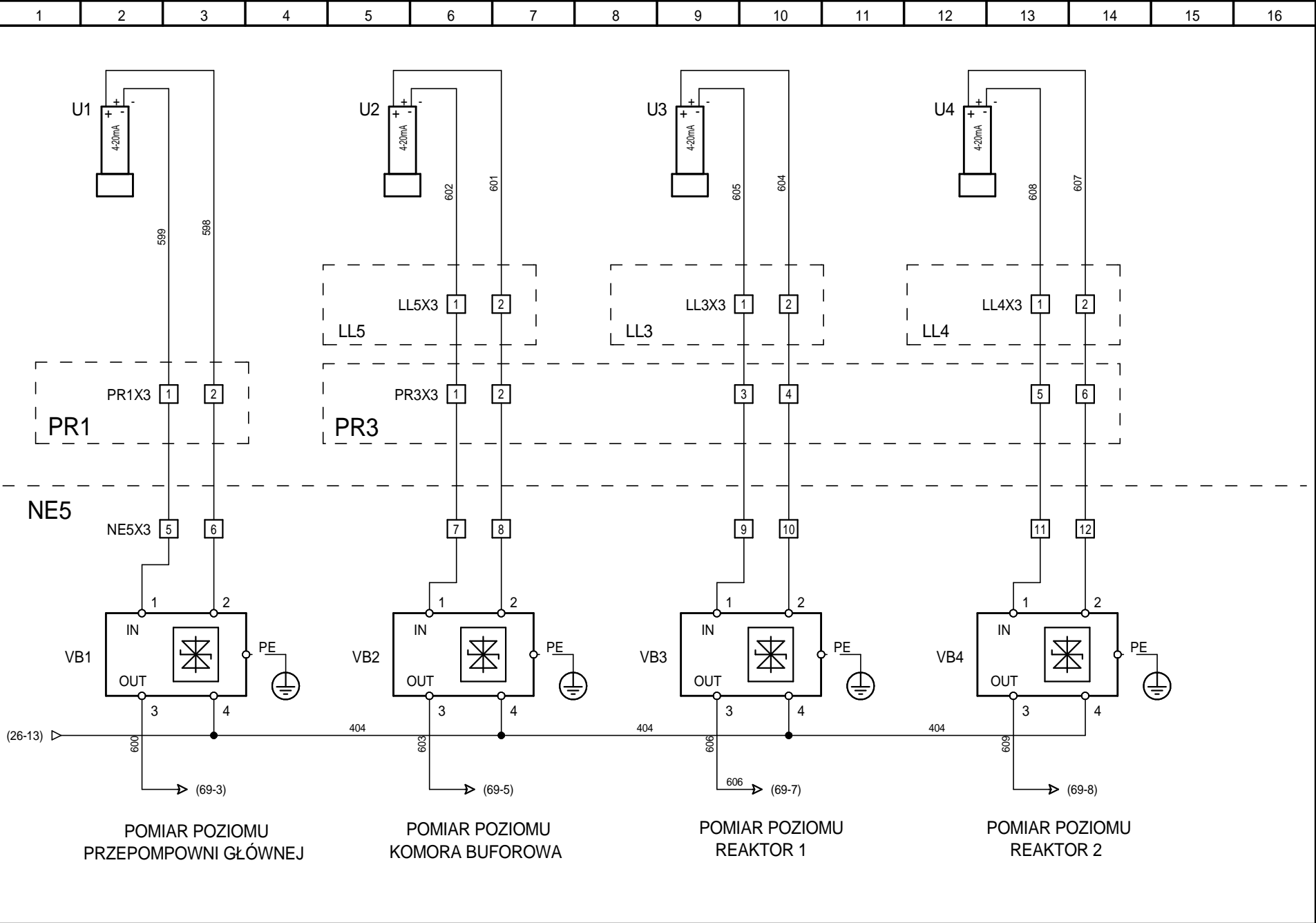

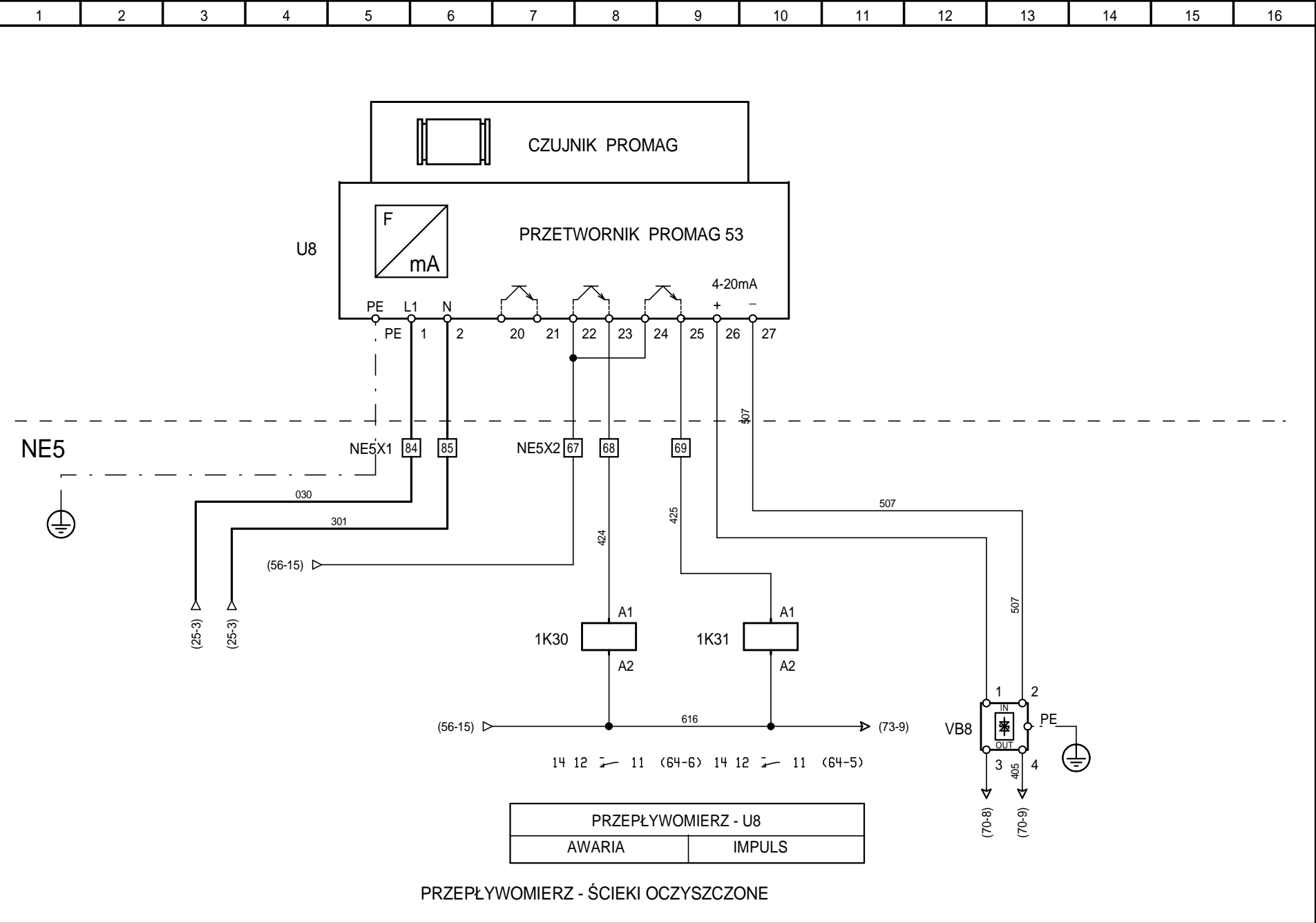

Oczyszczalnia Ścieków BARUCHOWO		Typ rysunku: Pomiar przepływu ścieków oczyszczonych.		Nr projektu C-01-12	
Poster		Projektował: mgr inż. S. Hajdasz		Typ: NE5	
Poznań ul. Syrnów Pułku 26		Opracował: mgr inż. P. Kina		Nr rysunku: 72	
Sprawdził: inż. Bogdan Ceranka		WKP/0384/PW/02/09			

		7/31-7/32/45/PW/2001			
		2012-02-29			
		2012-02-29			

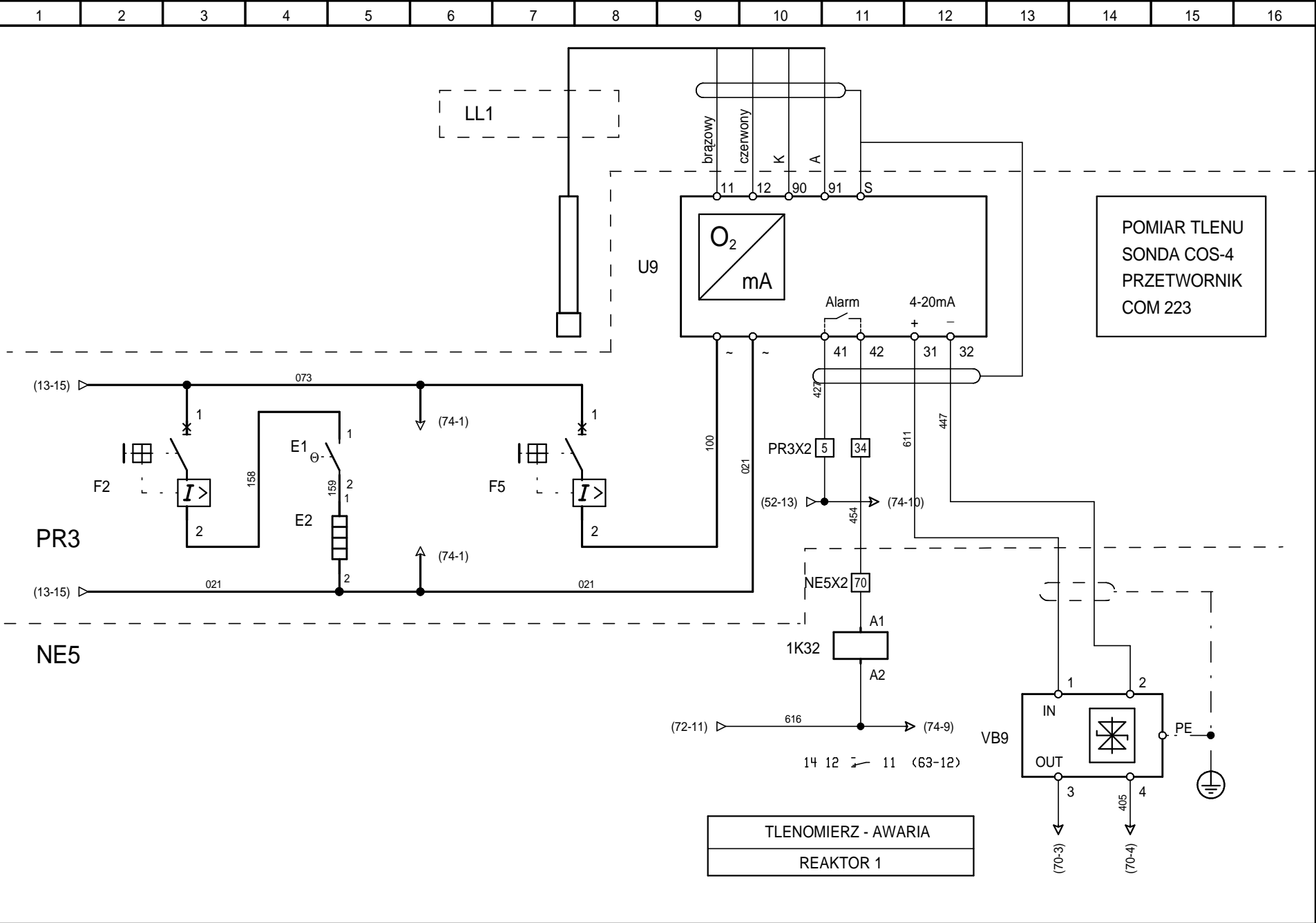

Oczyszczalnia Ścieków BARUCHOWO		Tytuł rysunku: Pomiar zawartości tlenu - Reaktor 1.		Nr projektu C-01-12	
Projektował: mgr inż. S. Hajdasz		Opracował: mgr inż. P. Kina		Typ: NE5	
Sprawdził: inż. Bogdan Ceranka		WKP 0384/PW/OE/09		Nr rysunku: 73	

		2012-02-29			
		2012-02-29			
		2012-02-29			

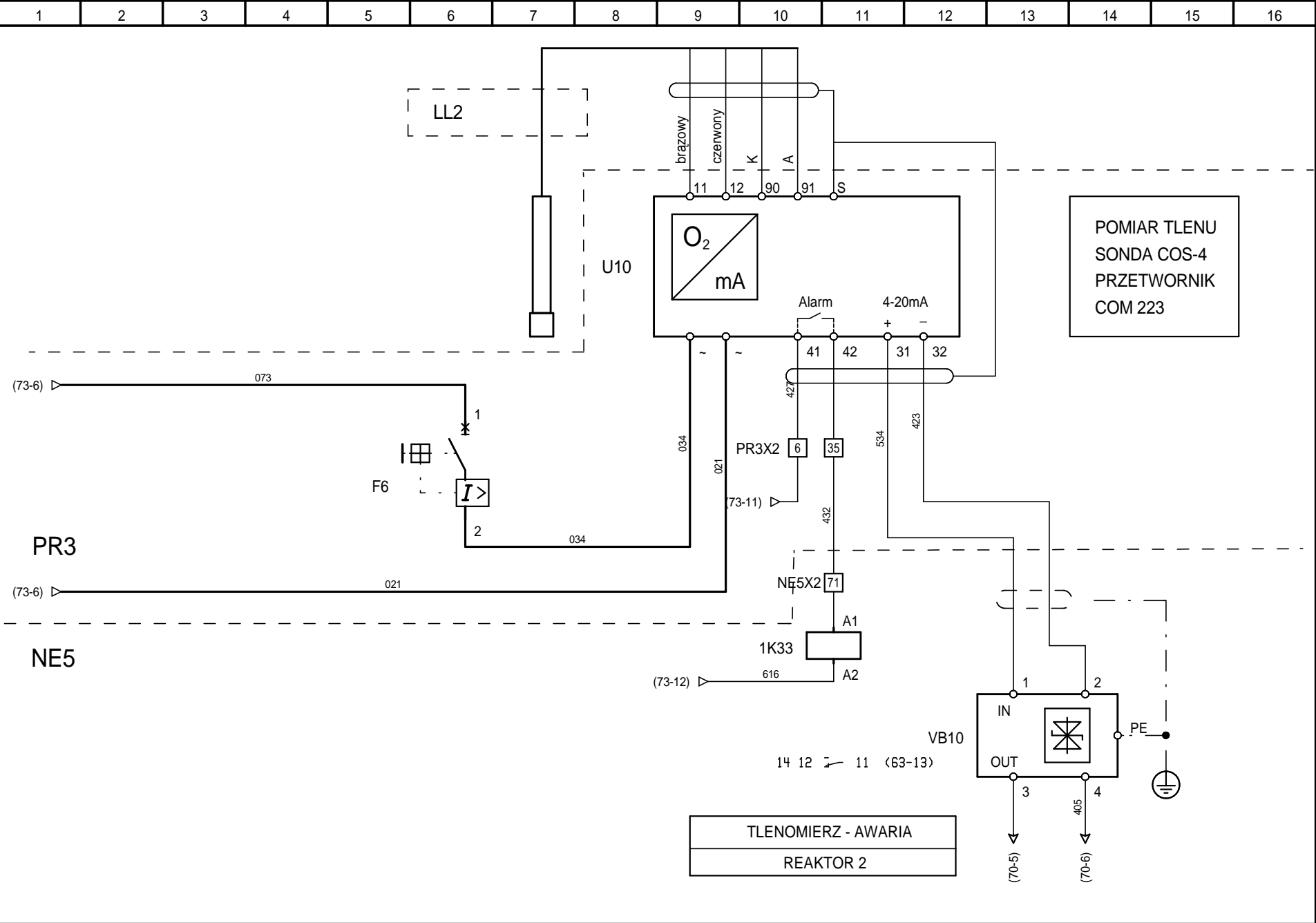

Oczyszczalnia Ścieków BARUCHOWO		Tytuł rysunku:		Pomiar zawartości tlenu - Reaktor 2.		Nr projektu C-01-12	
Poster		Projektował: mgr inż. S. Hajdasz		Opracował: mgr inż. P. Kina		Typ: NE5	
Poznań ul. Syrnów Pułku 26		Sprawdził: inż. Bogdan Ceranka		WKP/0384/PW/02/09		Nr rysunku: 74	

				7/31-7/32/45/PW/2001			
				2012-02-29			
				2012-02-29			
				2012-02-29			

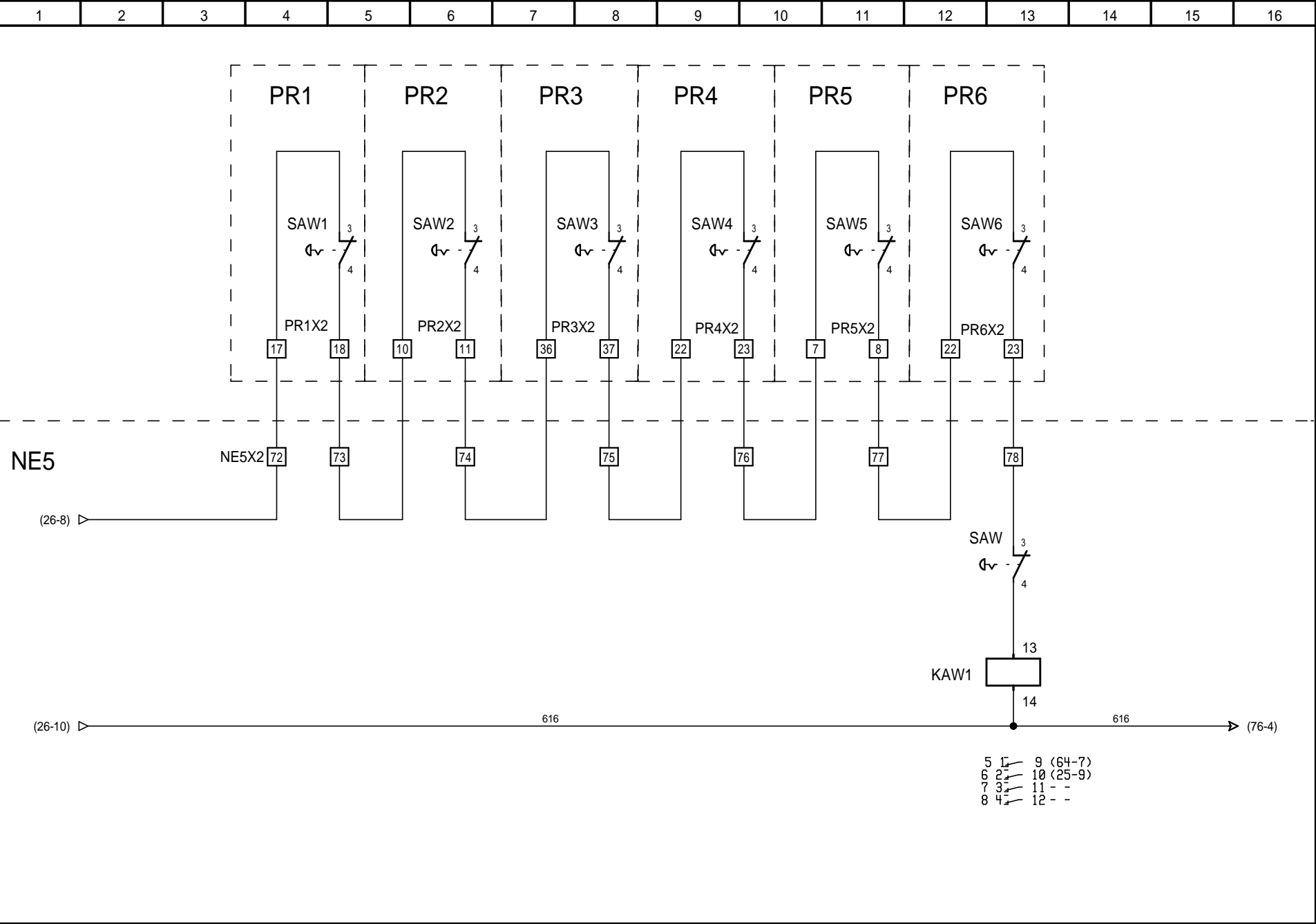



Oczyszczalnia Ścieków BARUCHOWO				Tytuł rysunku: Obwody wyłącznika awaryjnego.		Nr projektu C-01-12		
 Poznań ul.Syrnów Pułku 26		Projektował:	mgr inż. S. Hajdasz	WKP/0384/P/WCE/09	2012-02-29	Typ: NE5		
		Opracował:	mgr inż. P. Kina	- - -	2012-02-29	Nr rysunku: 75		
		Sprawił:	inż. Bogdan Ceranka	7131-7132/45/PW/2001	2012-02-29			

The diagram illustrates the electrical wiring for an alarm system. It includes the following components and connections:

- Control Unit (KAW2):** A rectangular box with terminals 11, 13, and 14. It is connected to a power source (24-16) via a 505 cable. It also has a connection to a relay (24K1) via a 616 cable.
- Relay (24K1):** A switch with terminals 11, 13, and 14. It is connected to the control unit (KAW2) via a 616 cable.
- Bell (H3):** A bell symbol with terminals +OP, +AK, -OP, and -AK. It is connected to the control unit (KAW2) via a 623 cable.
- Power Source (24-16):** A power source with terminals 11, 12, and 13. It is connected to the control unit (KAW2) via a 505 cable.
- Ground (0):** A ground symbol connected to the control unit (KAW2) via a 505 cable.

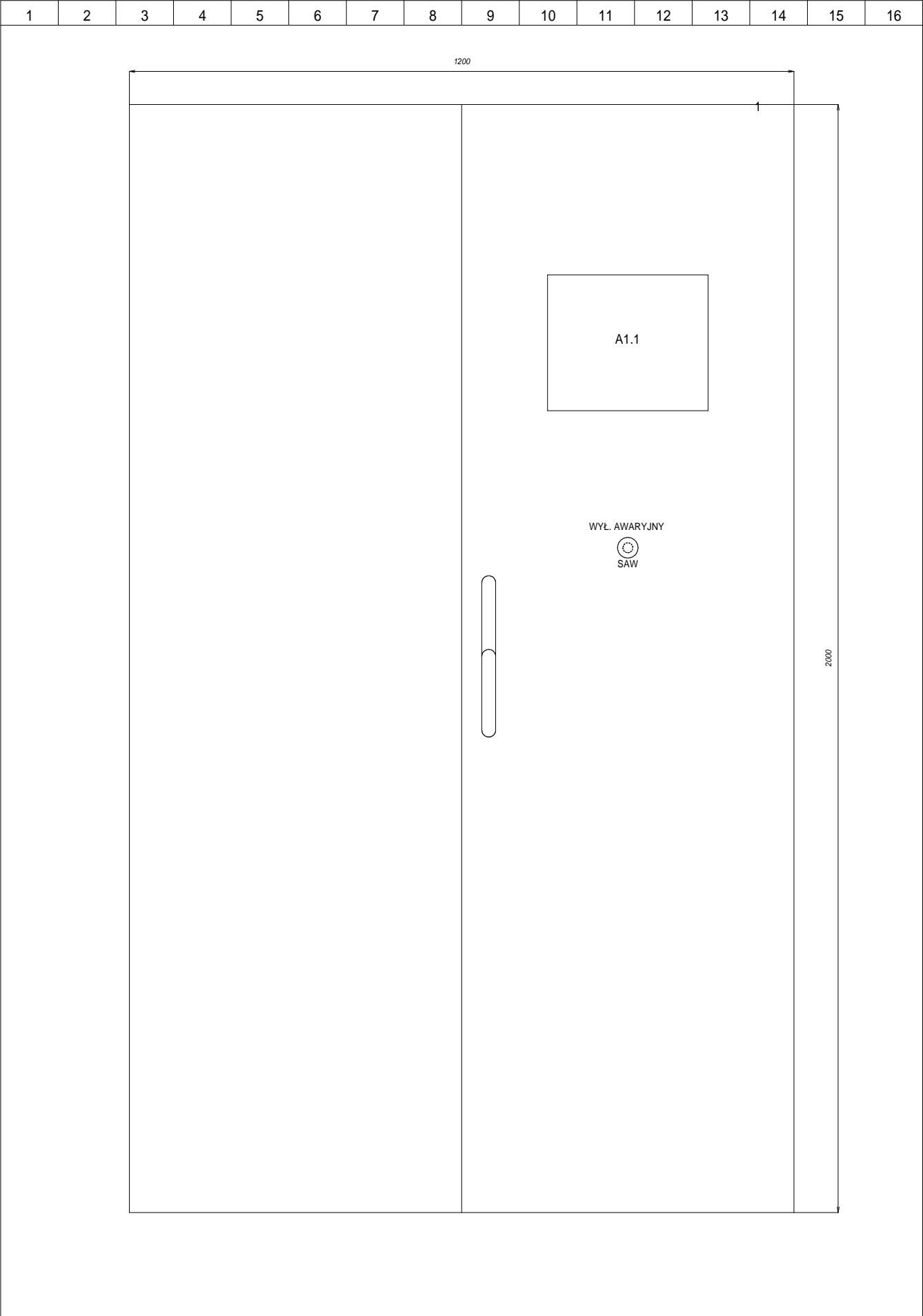
The diagram also shows the connection of the alarm system to the power supply (24-16) and the ground (0). The power supply is connected to the control unit (KAW2) via a 505 cable. The ground is connected to the control unit (KAW2) via a 505 cable.



<div>Oczyszczalnia Ścieków BARUCHOWO</div> <div><div>Poznań ul.Synów Pułku 26</div></div>	Tytuł rysunku: Widok drzwi NE5-1					Nr projektu: C-01-12	
	Projektował:	mgr inż. S. Hajdasz	WKP/0384/PW0E/09		2012-02-29	Typ: NE5	
	Opracował:	mgr inż. P. Kina	- - -		2012-02-29	Nr rysunku: 77	
	Sprawdził:	inż. Bogdan Ceranka	7131-7132/45/PW/2001		2012-02-29		

1

2

3

4

5

6

7

8

9

10

11

12

13

14

15

16

17

18

19

20

21

22

23

24

25

26

27

28

29

30

31

32

33

34

35

36

37

38

39

40

41

42

43

44

45

46

47

48

49

50

51

52

53

54

55

56

57

58

59

60

61

62

63

64

65

66

67

68

69

70

71

72

73

74

75

76

77

78

79

80

81

82

83

84

85

86

87

88

89

90

91

92

93

94

95

96

97

98

99

100

101

102

103

104

105

106

107

108

109

110

111

112

113

114

115

116

117

118

119

120

121

122

123

124

125

126

127

128

129

130

131

132

133

134

135

136

137

138

139

140

141

142

143

144

145

146

147

148

149

150

151

152

153

154

155

156

157

158

159

160

161

162

163

164

165

166

167

168

169

170

171

172

173

174

175

176

177

178

179

180

181

182

183

184

185

186

187

188

189

190

191

192

193

194

195

196

197

198

199

200

201

202

203

204

205

206

207

208

209

210

211

212

213

214

215

216

217

218

219

220

221

222

223

224

225

226

227

228

229

230

231

232

233

234

235

236

237

238

239

240

241

242

243

244

245

246

247

248

249

250

251

252

253

254

255

256

257

258

259

260

261

262

263

264

265

266

267

268

269

270

271

272

273

274

275

276

277

278

279

280

281

282

283

284

285

286

287

288

289

290

291

292

293

294

295

296

297

298

299

300

301

302

303

304

305

306

307

308

309

310

311

312

313

314

315

316

317

318

319

320

321

322

323

324

325

326

327

328

329

330

331

332

333

334

335

336

337

338

339

340

341

342

343

344

345

346

347

348

349

350

351

352

353

354

355

356

357

358

359

360

361

362

363

364

365

366

367

368

369

370

371

372

373

374

375

376

377

378

379

380

381

382

383

384

385

386

387

388

389

390

391

392

393

394

395

396

397

398

399

400

401

402

403

404

405

406

407

408

409

410

411

412

413

414

415

416

417

418

419

420

421

422

423

424

425

426

427

428

429

430

431

432

433

434

435

436

437

438

439

[illegible]

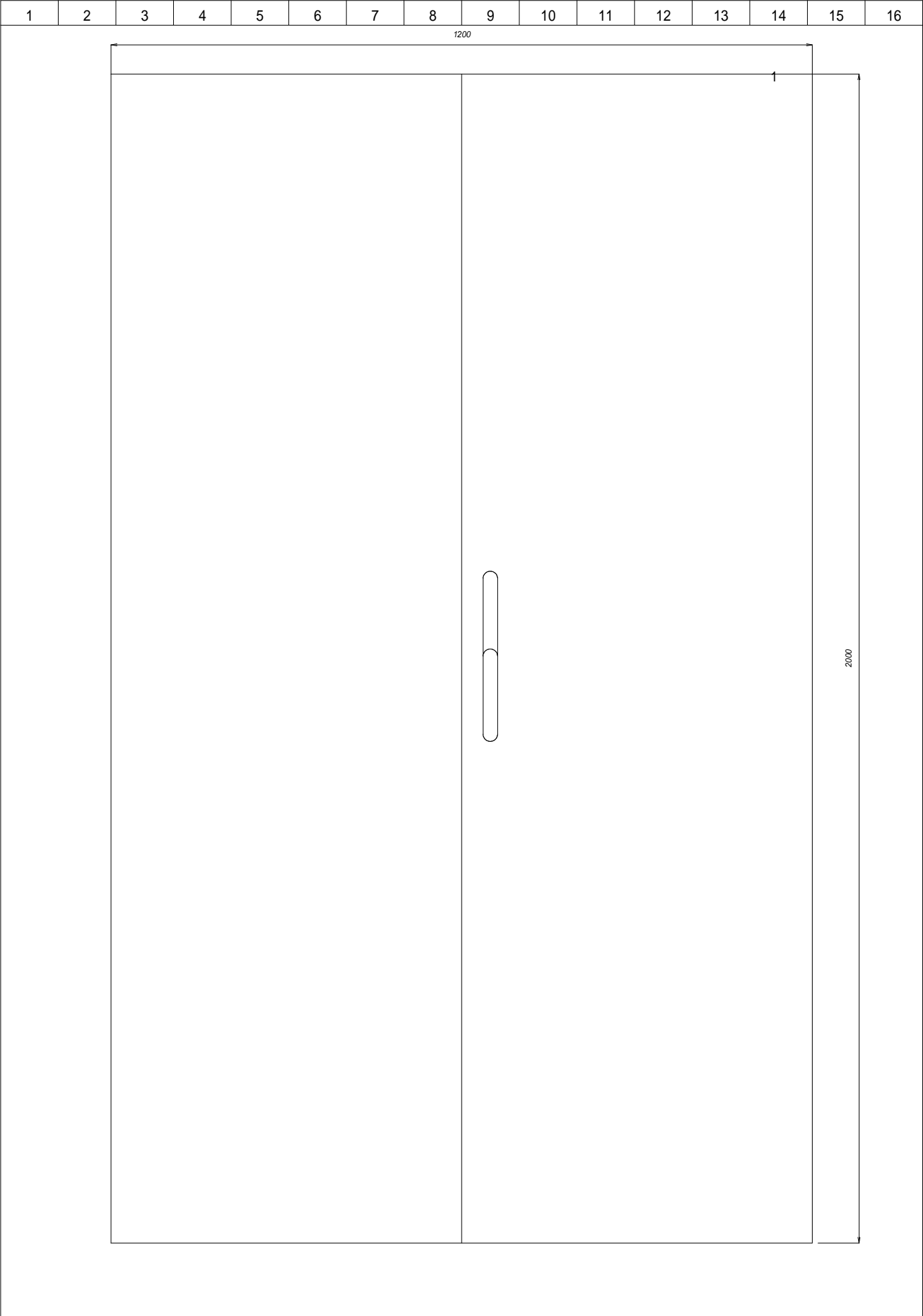

<div>Oczyszczalnia Ścieków BARUCHOWO</div> <div><div>Poznań ul.Synów Pułku 26</div></div>	Tytuł rysunku: Widok drzwi NE5-2					Nr projektu: C-01-12	
	Projektował:	mgr inż. S. Hajdasz	WKP/0384/PW/OE/09		2012-02-29	Typ: NE5	
	Opracował:	mgr inż. P. Kina	- - -		2012-02-29	Nr rysunku: 79	
	Sprawdził:	inż. Bogdan Ceranka	7131-7132/45/PW/2001		2012-02-29		

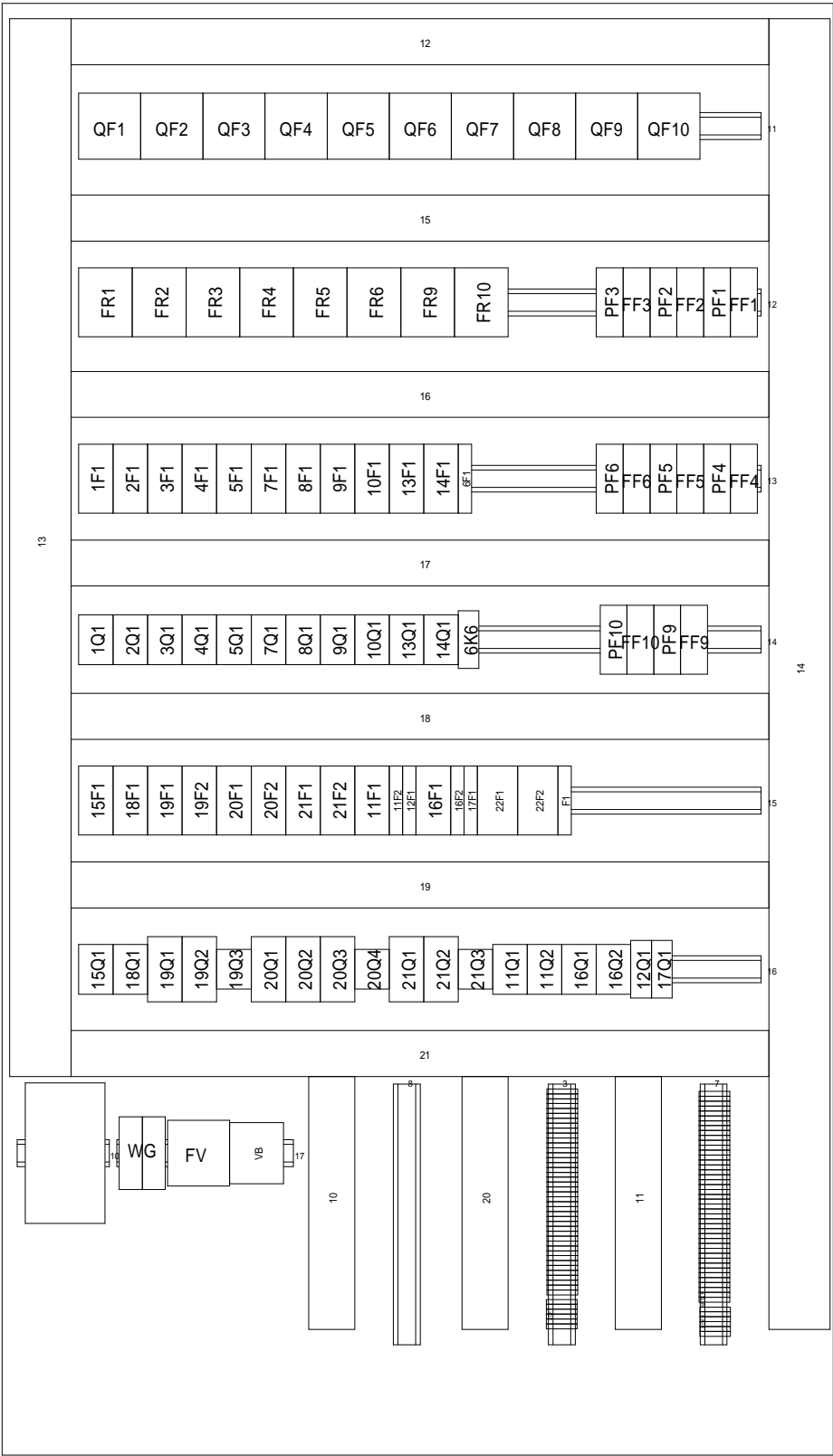

<div>Oczyszczalnia Ścieków BARUCHOWO</div> <div><div>Poznań ul.Synów Pułku 26</div></div>	Tytuł rysunku: Widok płyty aparatuowej NE5-2			Nr projektu: C-01-12	
	Projektował: mgr inż. S. Hajdasz	WK/P/0384/PWOE/09	2012-02-29	Typ: NE5	
	Opracował: mgr inż. P. Kina	- - -	2012-02-29	Nr rysunku: 80	
	Sprawdził: inż. Bogdan Ceranka	7131-7132/45/PW/2001	2012-02-29		

400

400

©

POMPA P1
A - R
P1S1

MIESZADŁO M1
A - R
M1S1

©

POMPA P2
A - R
P2S1

SITO S1
A - R
S1S2

SAW1

WYŁ. AWARYJNY

--	--	--	--	--	--	--

1	2	3	4	5	6	7	8	9	10	11	12	13	14	15	16
---	---	---	---	---	---	---	---	---	----	----	----	----	----	----	----

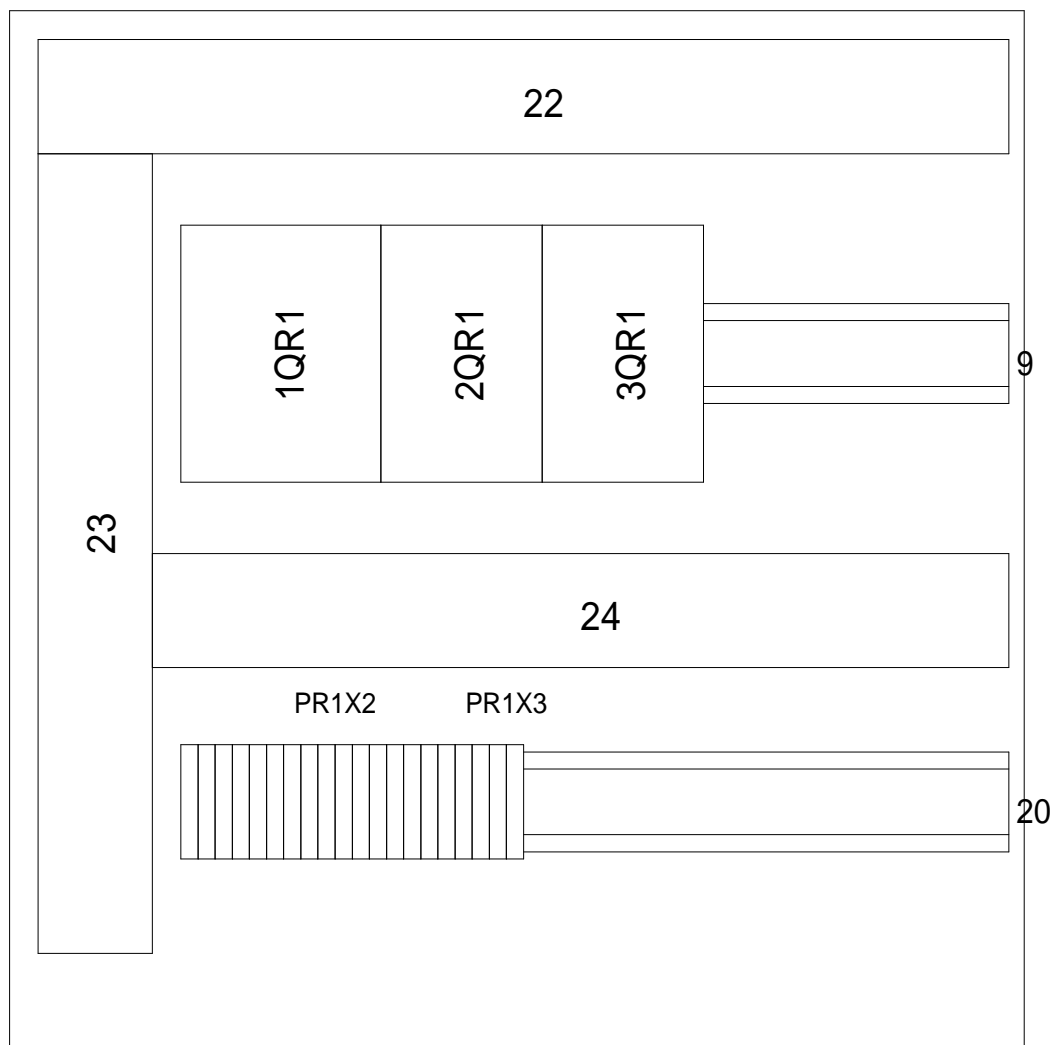

Oczyszczalnia Ścieków BARUCHOWO	Tytuł rysunku:					Nr projektu:	
	Widok płyty aparatuowej PR1					C-01-12	
						Typ: NE5	
	Projektował:	mgr inż. S. Hajdasz	WKP/0384/PW0E/09		2012-02-29	Nr rysunku:	
	Opracował:	mgr inż. P. Kina	- - -		2012-02-29		
	Sprawdził:	inż. Bogdan Ceranka	7131-7132/45/PW/2001		2012-02-29		
						82	

400

400

©

SITO S1
A - R
S1S1

POMPA P9
A - R
P9S1

ZAWÓR Z3
A - R
Z3S1

WYŁ. AWARYJNY
SAW2

©

--	--	--	--	--	--	--

1	2	3	4	5	6	7	8	9	10	11	12	13	14	15	16
---	---	---	---	---	---	---	---	---	----	----	----	----	----	----	----

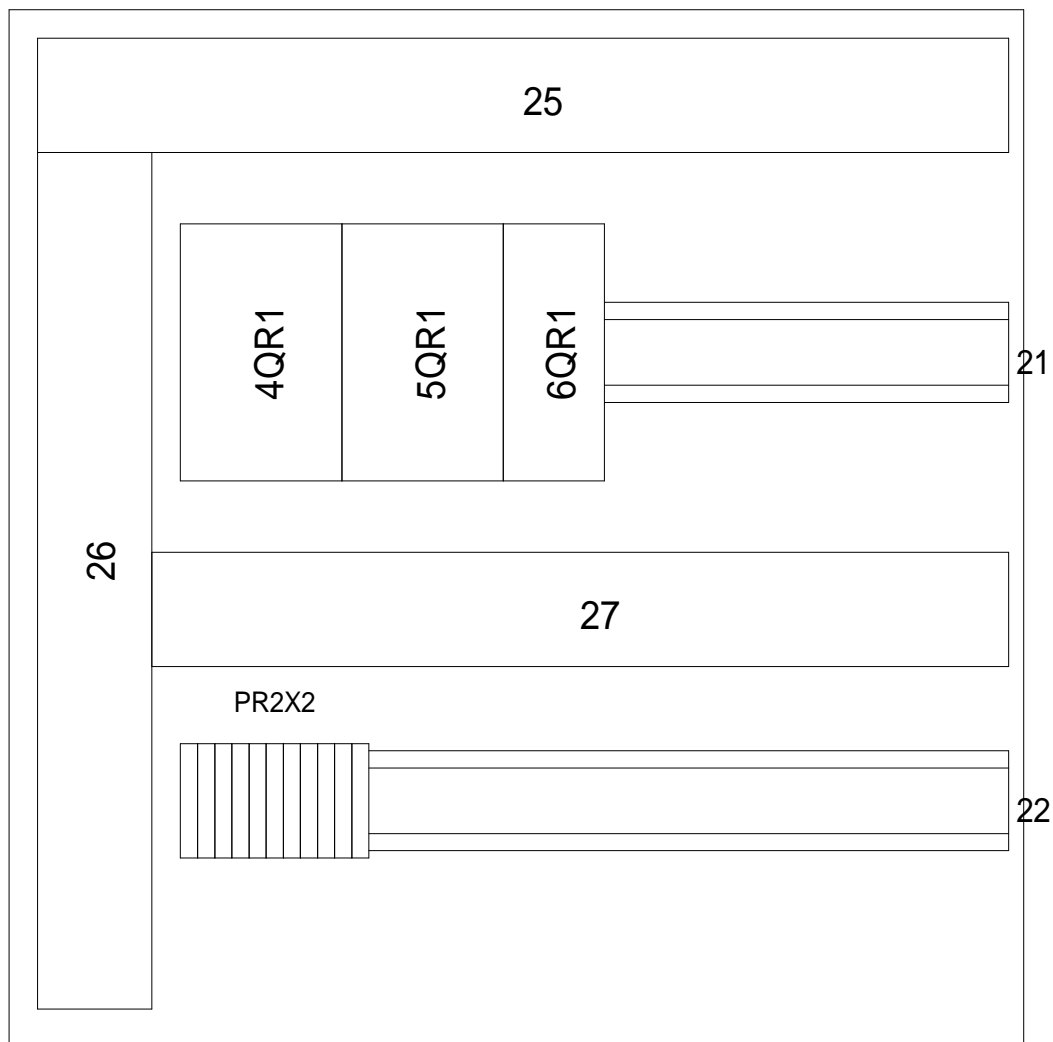

Oczyszczalnia Ścieków BARUCHOWO	Tytuł rysunku:					Nr projektu:	
	Widok płyty aparatu PR2					C-01-12	
						Typ:	
	Projektował:	mgr inż. S. Hajdasz	WKP/0384/PWOE/09		2012-02-29	NE5	
	Opracował:	mgr inż. P. Kina	- - -		2012-02-29	Nr rysunku:	
	Sprawdził:	inż. Bogdan Ceranka	7131-7132/45/PW/2001		2012-02-29	84	



The diagram illustrates a multi-channel system architecture. A central vertical bus, labeled 29, connects four parallel processing channels. Each channel is represented by a horizontal bar with a label (28, 30, 31, 42) and a corresponding output label (23, 33, 24, 25). Channel 28 contains blocks 7QR1, 8QR1, and 13QR1. Channel 30 contains blocks 9QR1, 10QR1, and 14QR1. Channel 31 contains blocks E1, 15QR1, F2, F5, and F6. Channel 42 contains blocks PR3X2 and PR3X3, followed by a large block E2. The output of each channel is connected to the central bus 29.

86

1	2	3	4	5	6	7	8	9	10	11	12	13	14	15	16
<div><div><div><div><div>32</div></div></div><div><div><div>19QR1</div><div>19QR2</div><div>20QR1</div><div>20QR2</div></div><div><div></div><div></div></div></div><div>26</div></div><div><div><div>34</div></div></div><div><div><div>21QR1</div><div>21QR2</div></div><div><div></div><div></div></div></div><div>27</div></div> <div><div><div>35</div></div></div> <div><div><div>PR4X2</div></div><div><div></div><div></div></div></div> <div>28</div> <div><div>33</div></div>															
Oczyszczalnia Ścieków BARUCHOWO				Tytuł rysunku: Widok płyty aparatuowej PR4						Nr projektu: C-01-12					
<div><div><div></div></div><div>POSTER</div><div>Poznań ul. Synów Pułku 26</div></div>				Projektował:	mgr inż. S. Hajdasz		WKP/0384/PWOE/09		2012-02-29	Typ: NE5					
				Opracował:	mgr inż. P. Kina		- - -		2012-02-29	Nr rysunku: 88					
				Sprawdził:	inż. Bogdan Ceranka		7131-7132/45/PW/2001		2012-02-29						

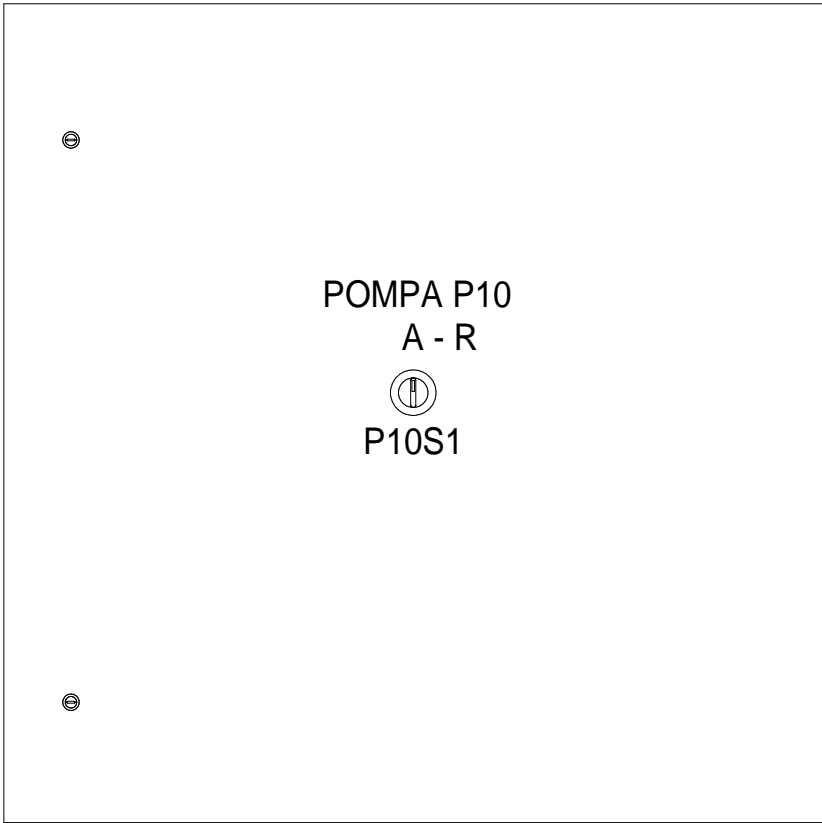
1	2	3	4	5	6	7	8	9	10	11	12	13	14	15	16
---	---	---	---	---	---	---	---	---	----	----	----	----	----	----	----



 Poznań ul.Synów Pułku 26	Tytuł rysunku:					Nr projektu:	
	Widok drzwi PR5					C-01-12	
						Typ:	
 Poznań ul.Synów Pułku 26	Projektował:	mgr inż. S. Hajdasz	WKP/0384/PWOE/09		2012-02-29	NE5	
	Opracował:	mgr inż. P. Kina	- - -		2012-02-29	Nr rysunku:	
	Sprawdził:	inż. Bogdan Ceranka	7131-7132/45/PW/2001		2012-02-29	89	

1	2	3	4	5	6	7	8	9	10	11	12	13	14	15	16
---	---	---	---	---	---	---	---	---	----	----	----	----	----	----	----

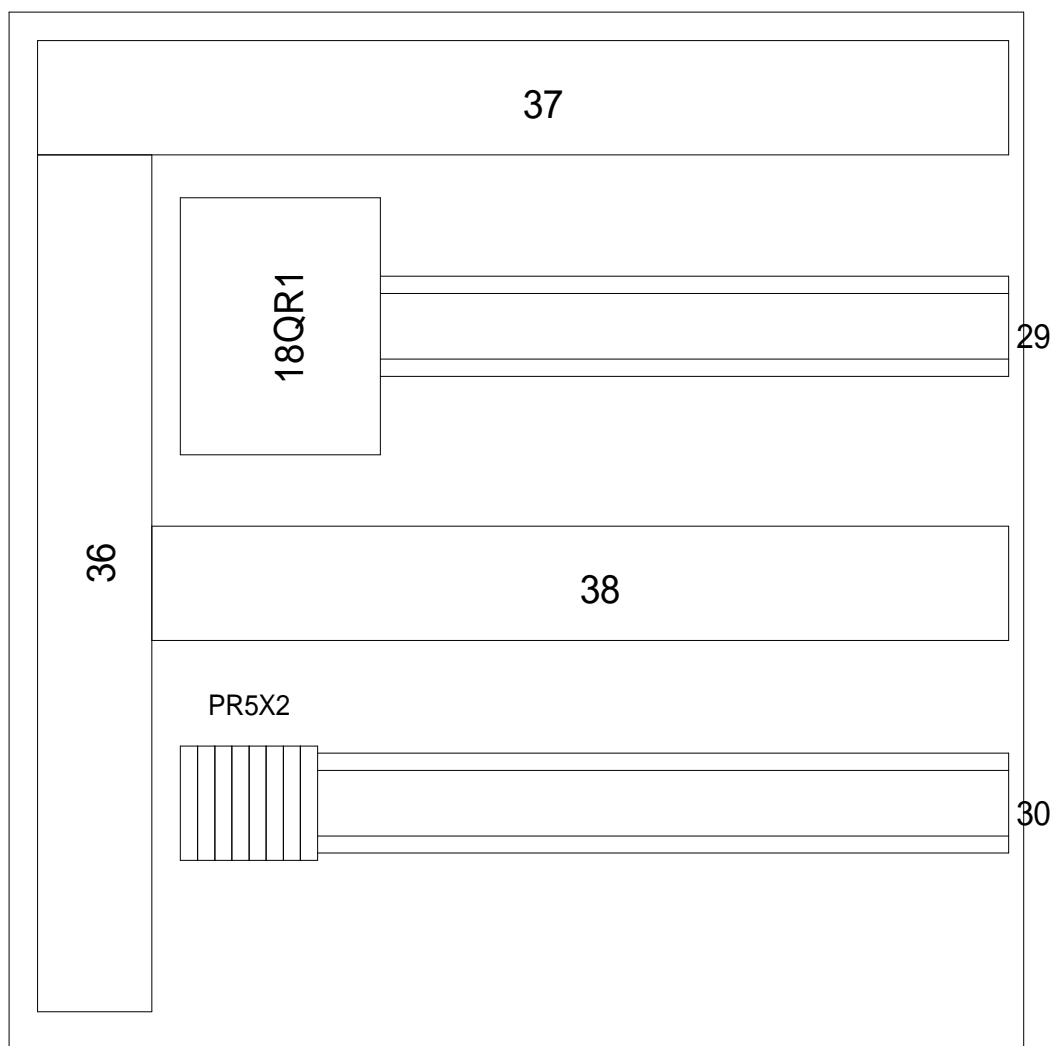



<div>Oczyszczalnia Ścieków BARUCHOWO</div> <div><div>Poznań ul.Synów Pułku 26</div></div>	Tytuł rysunku: <i>Widok płyty aparatu PR5</i>					Nr projektu: C-01-12
						Typ: NE5
	Projektował:	mgr inż. S. Hajdasz	WKP/0384/PWOE/09		2012-02-29	Nr rysunku: 90
Opracował:	mgr inż. P. Kina	- - -		2012-02-29		
Sprawdził:	inż. Bogdan Ceranka	7131-7132/45/PW/2001		2012-02-29		

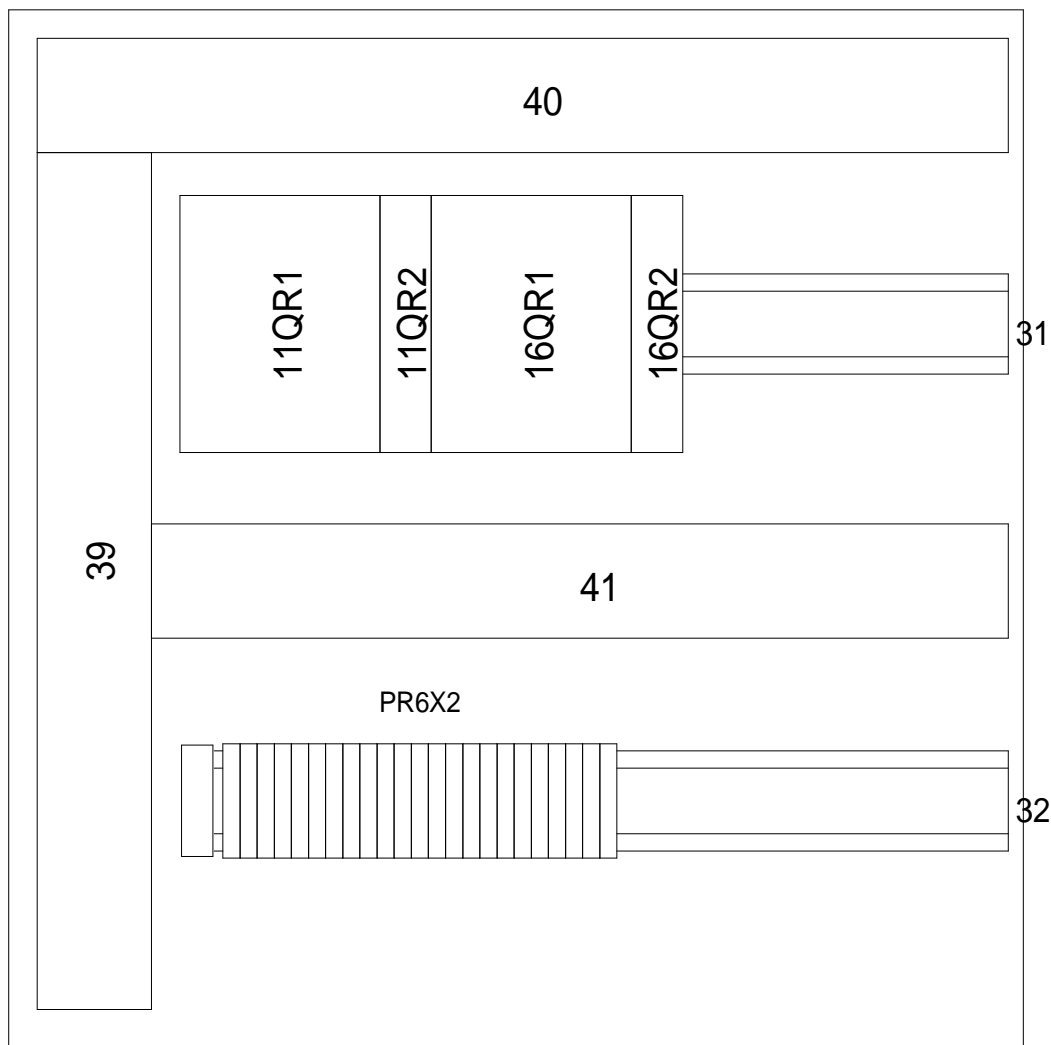

Typ:	NE5
Nr rysunku:	91

1	2	3	4	5	6	7	8	9	10	11	12	13	14	15	16
---	---	---	---	---	---	---	---	---	----	----	----	----	----	----	----



Oczyszczalnia Ścieków BARUCHOWO	Tytuł rysunku:					Nr projektu:	
	Widok płyty aparatu PR6					C-01-12	
						Typ: NE5	
	Projektował:	mgr inż. S. Hajdasz	WKP/0384/PWOE/09		2012-02-29	Nr rysunku:	
	Opracował:	mgr inż. P. Kina	---		2012-02-29		
	Sprawdził:	inż. Bogdan Ceranka	7131-7132/45/PW/2001		2012-02-29		
						92	

[illegible]

		1	2	3	4	5	6	7	8	9	10	11	12	13	14	15	16
<div><div><div></div><div>POSTER</div></div><div>Poznań ul. Syrnów Pułku 26</div></div>																	
Zestawienie materiałowe PR2		LOKALIZ.	OZNACZ.	NR RYS.	NAZWA				TYP		PRODUCENT			UWAGI			
		PR2	21	87	Szyna uniwersalna				TS-35		ERGOM - ŁÓDŹ						
		PR2	22	87	Szyna uniwersalna				TS-35		ERGOM - ŁÓDŹ						
		PR2	25	87	Korytko kablowe drobno perforowane				KOPD 40x40		ERGOM - ŁÓDŹ						
		PR2	26	87	Korytko kablowe drobno perforowane				KOPD 40x40		ERGOM - ŁÓDŹ						
		PR2	27	87	Korytko kablowe drobno perforowane				KOPD 40x40		ERGOM - ŁÓDŹ						
		PR2	3	86	Obudowa naścienna z poliestr IP-66				BRES-44PUI		URIASTE						
		PR2	4QR1	12	Rozłącznik izolacyjny				FR304 20A		LEGRAND						
		PR2	5QR1	12	Rozłącznik izolacyjny				FR304 20A		LEGRAND						
		PR2	6QR1	12	Rozłącznik izolacyjny				FR302 20A		LEGRAND						
		PR2	P9S1	39	Łącznik pokrętny				M22-WRK		MOELLER - NIEMCY						
		PR2	P9S1	39	Zestyk zwierny				M22-K10		MOELLER - NIEMCY						
		PR2	P9S1	39	Łącznik do mocowania				M22-A		MOELLER - NIEMCY						
		PR2	S1S1	39	Łącznik pokrętny				M22-WRK		MOELLER - NIEMCY						
		PR2	S1S1	39	Zestyk zwierny				M22-K10		MOELLER - NIEMCY						
		PR2	S1S1	39	Łącznik do mocowania				M22-A		MOELLER - NIEMCY						
		PR2	SAW2	78	Przycisk bezpieczeństwa				M22-PVT		MOELLER - NIEMCY						
		PR2	SAW2	78	Wspornik M22-A				216374		MOELLER - NIEMCY						
		PR2	SAW2	78	Zestyk rozwierny do M22-A				216378		MOELLER - NIEMCY						
		PR2	SAW2	78	Opis do wyłącznika				M22-XAK5		MOELLER - NIEMCY						
		PR2	Z3S1	39	Łącznik pokrętny				M22-WRK		MOELLER - NIEMCY						
		PR2	Z3S1	39	Zestyk zwierny				M22-K10		MOELLER - NIEMCY						
		PR2	Z3S1	39	Łącznik do mocowania				M22-A		MOELLER - NIEMCY						

Zestawienie materiałowe PR3

Rysunek:

95

C-01-12

1 2 3 4 5 6 7 8 9 10 11 12 13 14 15 16

LOKALIZ.	OZNACZ.	NR RYS.	NAZWA	TYP	PRODUCENT	UWAGI
PR3	10QR1	13	Rozłącznik izolacyjny	FR304 20A	LEGRAND	
PR3	13QR1	12	Rozłącznik izolacyjny	FR304 20A	LEGRAND	
PR3	14QR1	14	Rozłącznik izolacyjny	FR304 20A	LEGRAND	
PR3	15QR1	14	Rozłącznik izolacyjny	FR304 20A	LEGRAND	
PR3	23	87	Szyna uniwersalna	TS-35	ERGOM - ŁÓDŹ	
PR3	24	87	Szyna uniwersalna	TS-35	ERGOM - ŁÓDŹ	
PR3	25	87	Szyna uniwersalna	TS-35	ERGOM - ŁÓDŹ	
PR3	28	87	Korytko kablowe drobno perforowane	KOPD 40x40	ERGOM - ŁÓDŹ	
PR3	29	87	Korytko kablowe drobno perforowane	KOPD 60x60	ERGOM - ŁÓDŹ	
PR3	30	87	Korytko kablowe drobno perforowane	KOPD 40x40	ERGOM - ŁÓDŹ	
PR3	31	87	Korytko kablowe drobno perforowane	KOPD 40x40	ERGOM - ŁÓDŹ	
PR3	33	87	Szyna uniwersalna	TS-35	ERGOM - ŁÓDŹ	
PR3	4	86	Obudowa z poliestr IP-66 z drzwiami wewn	BRES-65PUI	URIARTE	
PR3	42	87	Korytko kablowe drobno perforowane	KOPD 40x40	ERGOM - ŁÓDŹ	
PR3	7QR1	11	Rozłącznik izolacyjny	FR304 20A	LEGRAND	
PR3	8QR1	11	Rozłącznik izolacyjny	FR304 20A	LEGRAND	
PR3	9QR1	13	Rozłącznik izolacyjny	FR304 20A	LEGRAND	
PR3	E1	74	Termoregulator	KTO-1140	BEZPOL - MYSZKÓW	
PR3	E2	74	Ogrzewacz elektryczny 50W	G2/50W	ELEKTRON - ZIELONA G	
PR3	F2	74	Wyłącznik instalacyjny nadprądowy	BMS6 C2/1	SCHRACK - NIEMCY	
PR3	F5	74	Wyłącznik instalacyjny nadprądowy	BMS6 C2/1	SCHRACK - NIEMCY	
PR3	F6	75	Wyłącznik instalacyjny nadprądowy	BMS6 C2/1	SCHRACK - NIEMCY	
PR3	M2S1	38	Łącznik pokrętny	M22-WRK	MOELLER - NIEMCY	
PR3	M2S1	38	Łącznik do mocowania	M22-A	MOELLER - NIEMCY	
PR3	M2S1	38	Zestyk zwierny	M22-K10	MOELLER - NIEMCY	
PR3	M3S1	38	Łącznik pokrętny	M22-WRK	MOELLER - NIEMCY	
PR3	M3S1	38	Łącznik do mocowania	M22-A	MOELLER - NIEMCY	
PR3	M3S1	38	Zestyk zwierny	M22-K10	MOELLER - NIEMCY	
PR3	M4S1	39	Łącznik pokrętny	M22-WRK	MOELLER - NIEMCY	
PR3	M4S1	39	Łącznik do mocowania	M22-A	MOELLER - NIEMCY	
PR3	M4S1	39	Zestyk zwierny	M22-K10	MOELLER - NIEMCY	



Zestawienie materiałowe PR3

Rysunek:

C-01-12

96

[illegible]

1 2 3 4 5 6 7 8 9 10 11 12 13 14 15 16

LOKALIZ.	OZNACZ.	NR RYS.	NAZWA	TYP	PRODUCENT	UWAGI
PR4	19QR1	17	Rozłącznik izolacyjny	FR304 20A	LEGRAND	
PR4	19QR2	17	Rozłącznik izolacyjny	FR303 20A	LEGRAND	
PR4	20QR1	19	Rozłącznik izolacyjny	FR304 20A	LEGRAND	
PR4	20QR2	19	Rozłącznik izolacyjny	FR303 20A	LEGRAND	
PR4	21QR1	21	Rozłącznik izolacyjny	FR304 20A	LEGRAND	
PR4	21QR2	21	Rozłącznik izolacyjny	FR303 20A	LEGRAND	
PR4	26	89	Szyna uniwersalna	TS-35	ERGOM - ŁÓDŹ	
PR4	27	89	Szyna uniwersalna	TS-35	ERGOM - ŁÓDŹ	
PR4	28	89	Szyna uniwersalna	TS-35	ERGOM - ŁÓDŹ	
PR4	32	89	Korytko kablowe drobno perforowane	KOPD 40x40	ERGOM - ŁÓDŹ	
PR4	33	89	Korytko kablowe drobno perforowane	KOPD 60x60	ERGOM - ŁÓDŹ	
PR4	34	89	Korytko kablowe drobno perforowane	KOPD 40x40	ERGOM - ŁÓDŹ	
PR4	35	89	Korytko kablowe drobno perforowane	KOPD 40x40	ERGOM - ŁÓDŹ	
PR4	5	88	Obudowa naścienna z poliestru IP-66	BRES-65	URIARTE	
PR4	D1S1	42	Przycisk M22-D-G zielony	216596 1z	MOELLER - NIEMCY	
PR4	D1S1	42	Wspornik M22-A	216374	MOELLER - NIEMCY	
PR4	D1S1	42	Zestyk zwierny do M22-A	216376	MOELLER - NIEMCY	
PR4	D2S1	42	Przycisk M22-D-G zielony	216596 1z	MOELLER - NIEMCY	
PR4	D2S1	42	Wspornik M22-A	216374	MOELLER - NIEMCY	
PR4	D2S1	42	Zestyk zwierny do M22-A	216376	MOELLER - NIEMCY	
PR4	D3S1	42	Przycisk M22-D-G zielony	216596 1z	MOELLER - NIEMCY	
PR4	D3S1	42	Wspornik M22-A	216374	MOELLER - NIEMCY	
PR4	D3S1	42	Zestyk zwierny do M22-A	216376	MOELLER - NIEMCY	
PR4	PR4S1	42	Łącznik pokrętny	M22-WKV	MOELLER - NIEMCY	
PR4	PR4S1	42	Łącznik do mocowania	M22-A	Moeller	
PR4	PR4S1	42	Zestyk zwierny	M22-K10	MOELLER - NIEMCY	
PR4	PR4S2	42	Przycisk M22-D-r czerwony	216594 1r	MOELLER - NIEMCY	
PR4	PR4S2	42	Wspornik M22-A	216374	MOELLER - NIEMCY	
PR4	PR4S2	42	Zestyk rozwierny do M22-A	216378	MOELLER - NIEMCY	
PR4	PR4S4	41	Łącznik krzywkowy	ŁK16R 3.83109	SPAMEL - TWARDOGÓRA	
PR4	SAW4	76	Przycisk bezpieczeństwa	M22-PVT	MOELLER - NIEMCY	
PR4	SAW4	76	Wspornik M22-A	216374	MOELLER - NIEMCY	

<div><div><div></div><div>POSTER</div><div>Poznań ul. Syrnów Pułku 26</div></div><div>Zestawienie materiałowe PR4</div><div><div>Rysunek:<div>C-01-12</div><div>98</div></div></div></div>		1	2	3	4	5	6	7	8	9	10	11	12	13	14	15	16
		LOKALIZ.	OZNACZ.	NR RYS.	NAZWA				TYP		PRODUCENT			UWAGI			
		PR4	SAW4	76	Zestyk rozwierny do M22-A				216378		MOELLER - NIEMCY						
		PR3	SAW4	76	Opis do wyłącznika				M22-XAK5		MOELLER - NIEMCY						



Zestawienie materiałowe PR5

Rysunek:

66

C-01-12

1	2	3	4	5	6	7	8	9	10	11	12	13	14	15	16
---	---	---	---	---	---	---	---	---	----	----	----	----	----	----	----

[illegible]

1 2 3 4 5 6 7 8 9 10 11 12 13 14 15 16

LOKALIZ.	OZNACZ.	NR RYS.	NAZWA	TYP	PRODUCENT	UWAGI
PR6	11QR1	17	Rozłącznik izolacyjny	FR304 20A	LEGRAND	
PR6	11QR2	17	Rozłącznik izolacyjny	FR301 16A	LEGRAND	
PR6	16QR1	18	Rozłącznik izolacyjny	FR304 20A	LEGRAND	
PR6	16QR2	18	Rozłącznik izolacyjny	FR301 16A	LEGRAND	
PR6	31	95	Szyna uniwersalna	TS-35	ERGOM - ŁÓDŹ	
PR6	32	95	Szyna uniwersalna	TS-35	ERGOM - ŁÓDŹ	
PR6	39	95	Korytko kablowe drobno perforowane	KOPD 40x40	ERGOM - ŁÓDŹ	
PR6	40	95	Korytko kablowe drobno perforowane	KOPD 40x40	ERGOM - ŁÓDŹ	
PR6	41	95	Korytko kablowe drobno perforowane	KOPD 40x40	ERGOM - ŁÓDŹ	
PR6	7	94	Obudowa naścienna z poliestr IP-66	BRES-44PUI	URIARTE	
PR6	SAW6	78	Przycisk bezpieczeństwa	M22-PVT	MOELLER - NIEMCY	
PR6	SAW6	78	Wspornik M22-A	216374	MOELLER - NIEMCY	
PR6	SAW6	78	Zestyk rozwierny do M22-A	216378	MOELLER - NIEMCY	
PR6	SAW6	78	Opis do wyłącznika	M22-XAK5	MOELLER - NIEMCY	
PR6	X03	17	Gniazdo wtyczkowe natynkowe 250V/16A	2P+Z 250V/16A	LEGRAND	
PR6	X04	18	Gniazdo wtyczkowe natynkowe 250V/16A	2P+Z 250V/16A	LEGRAND	
PR6	ZS1S1	40	Łącznik pokrętny	M22-WRK	MOELLER - NIEMCY	
PR6	ZS1S1	40	Łącznik do mocowania	M22-A	MOELLER - NIEMCY	
PR6	ZS1S1	40	Zestyk zwierny	M22-K10	MOELLER - NIEMCY	
PR6	ZS1S2	40	Łącznik pokrętny	M22-WRK	MOELLER - NIEMCY	
PR6	ZS1S2	40	Łącznik do mocowania	M22-A	MOELLER - NIEMCY	
PR6	ZS1S2	40	Zestyk zwierny	M22-K10	MOELLER - NIEMCY	
PR6	ZS2S1	41	Łącznik pokrętny	M22-WRK	MOELLER - NIEMCY	
PR6	ZS2S1	41	Łącznik do mocowania	M22-A	MOELLER - NIEMCY	
PR6	ZS2S1	41	Zestyk zwierny	M22-K10	MOELLER - NIEMCY	
PR6	ZS2S2	41	Łącznik pokrętny	M22-WRK	MOELLER - NIEMCY	
PR6	ZS2S2	41	Łącznik do mocowania	M22-A	MOELLER - NIEMCY	
PR6	ZS2S2	41	Zestyk zwierny	M22-K10	MOELLER - NIEMCY	

1 2 3 4 5 6 7 8 9 10 11 12 13 14 15 16

LOKALIZ.	OZNACZ.	NR RYS.	NAZWA	TYP	PRODUCENT	UWAGI
NE5	1	80	Szafa stojąca 1200x2000x400 z płytą mont. 2 drzwi	AS201242	SCHRACK - NIEMCY	
NE5	1	80	Szafa stojąca 1200x2000x400 z płytą mont. 2 drzwi	AS201242	SCHRACK - NIEMCY	
NE5	1	81	Szyna uniwersalna	TS-35	ERGOM - ŁÓDŹ	
NE5	1	81	Korytko kablowe drobno perforowane	KOPD 60x60	ERGOM - ŁÓDŹ	
NE5	10	83	Szyna uniwersalna	TS-35	ERGOM - ŁÓDŹ	
NE5	10	83	Korytko kablowe drobno perforowane	KOPD 60x60	ERGOM - ŁÓDŹ	
NE5	10F1	15	Wyłącznik silnikowy	PKZM0 6,3-10	MOELLER - NIEMCY	
NE5	10F1	15	Styki pomocnicze do wyłącznika PKZM0	NHI-E-11-PKZ0	MOELLER - NIEMCY	
NE5	10K1	69	Przełącznik interfejsowy 1P	PIR6W-1P 24VDC	RELPOL S.A. - ŻARY	
NE5	10KB	46	Przełącznik elektromagnetyczny	R4 4P 24V DC	RELPOL S.A. - ŻARY	
NE5	10KB	46	Gniazdo do łącz.śrub. do przełącznika R4 /4P/	GZ4	RELPOL S.A. - ŻARY	
NE5	10KC1	40	Przełącznik interfejsowy 1P	PIR6W-1P 24VDC	RELPOL S.A. - ŻARY	
NE5	10Q1	32	Stycznik powietrzny	DILM9 - 10	MOELLER - NIEMCY	
NE5	10Q1	32	Styk pomocniczy do stycznika DILM	DILM32-XHI11	MOELLER - NIEMCY	
NE5	11	83	Korytko kablowe drobno perforowane	KOPD 60x60	ERGOM - ŁÓDŹ	
NE5	11	83	Szyna uniwersalna	TS-35	ERGOM - ŁÓDŹ	
NE5	11F1	17	Wyłącznik silnikowy	PKZM0 1-1,6	MOELLER - NIEMCY	
NE5	11F1	17	Styki pomocnicze do wyłącznika PKZM0	NHI-E-11-PKZ0	MOELLER - NIEMCY	
NE5	11F2	17	Wyłącznik instalacyjny nadprądowy	BMS6 C2/1	SCHRACK - NIEMCY	
NE5	11F2	17	Styki pomocnicze do wyłącznika BMS	H11	SCHRACK - NIEMCY	
NE5	11K1	69	Przełącznik interfejsowy 1P	PIR6W-1P 24VDC	RELPOL S.A. - ŻARY	
NE5	11K2	69	Przełącznik interfejsowy 1P	PIR6W-1P 24VDC	RELPOL S.A. - ŻARY	
NE5	11KB	46	Przełącznik elektromagnetyczny	R4 4P 24V DC	RELPOL S.A. - ŻARY	
NE5	11KB	46	Gniazdo do łącz.śrub. do przełącznika R4 /4P/	GZ4	RELPOL S.A. - ŻARY	
NE5	11KC1	40	Przełącznik interfejsowy 1P	PIR6W-1P 24VDC	RELPOL S.A. - ŻARY	
NE5	11KC2	40	Przełącznik interfejsowy 1P	PIR6W-1P 24VDC	RELPOL S.A. - ŻARY	
NE5	11KMO	51	Przełącznik elektromagnetyczny	R4 4P 24V DC	RELPOL S.A. - ŻARY	
NE5	11KMO	51	Gniazdo do łącz.śrub. do przełącznika R4 /4P/	GZ4	RELPOL S.A. - ŻARY	
NE5	11KMZ	51	Przełącznik elektromagnetyczny	R4 4P 24V DC	RELPOL S.A. - ŻARY	
NE5	11KMZ	51	Gniazdo do łącz.śrub. do przełącznika R4 /4P/	GZ4	RELPOL S.A. - ŻARY	
NE5	11KO	51	Przełącznik elektromagnetyczny	R4 4P 24V DC	RELPOL S.A. - ŻARY	
NE5	11KO	51	Gniazdo do łącz.śrub. do przełącznika R4 /4P/	GZ4	RELPOL S.A. - ŻARY	

1 2 3 4 5 6 7 8 9 10 11 12 13 14 15 16

LOKALIZ.	OZNACZ.	NR RYS.	NAZWA	TYP	PRODUCENT	UWAGI
NE5	11KZ	51	Przełącznik elektromagnetyczny	R4 4P 24V DC	RELPOL S.A. - ŻARY	
NE5	11KZ	51	Gniazdo do łącz.śrub. do przełącznika R4 /4P/	GZ4	RELPOL S.A. - ŻARY	
NE5	11Q1	32	Stycznik powietrzny	DILM7 - 10	MOELLER - NIEMCY	
NE5	11Q1	32	Styk pomocniczy do stycznika DILM	DILM32-XHI11	MOELLER - NIEMCY	
NE5	11Q2	32	Stycznik powietrzny	DILM7 - 10	MOELLER - NIEMCY	
NE5	11Q2	32	Styk pomocniczy do stycznika DILM	DILM32-XHI11	MOELLER - NIEMCY	
NE5	12	83	Korytka kablowe drobno perforowane	KOPD 60x60	ERGOM - ŁÓDŹ	
NE5	12	83	Szyna uniwersalna	TS-35	ERGOM - ŁÓDŹ	
NE5	12F1	17	Wyłącznik instalacyjny nadprądowy	BMS6 C4/1	SCHRACK - NIEMCY	
NE5	12F1	17	Styki pomocnicze do wyłącznika BMS	H11	SCHRACK - NIEMCY	
NE5	12K1	68	Przełącznik interfejsowy 1P	PIR6W-1P 24VDC	RELPOL S.A. - ŻARY	
NE5	12Q1	32	Przełącznik elektromagnetyczny	R4 4P 220V AC	RELPOL S.A. - ŻARY	
NE5	12Q1	32	Gniazdo do łącz.śrub. do przełącznika R4 /4P/	GZ4	RELPOL S.A. - ŻARY	
NE5	13	83	Korytka kablowe drobno perforowane	KOPD 60x80	ERGOM - ŁÓDŹ	
NE5	13	83	Szyna uniwersalna	TS-35	ERGOM - ŁÓDŹ	
NE5	13F1	14	Wyłącznik silnikowy	PKZM0 2,5-4	MOELLER - NIEMCY	
NE5	13F1	14	Styki pomocnicze do wyłącznika PKZM0	NHI-E-11-PKZ0	MOELLER - NIEMCY	
NE5	13FR	26	Wyłącznik różnicowoprądowy 2 torowy	BCF6 25/2/003	SCHRACK - NIEMCY	
NE5	13K1	68	Przełącznik interfejsowy 1P	PIR6W-1P 24VDC	RELPOL S.A. - ŻARY	
NE5	13KB	47	Przełącznik elektromagnetyczny	R4 4P 24V DC	RELPOL S.A. - ŻARY	
NE5	13KB	47	Gniazdo do łącz.śrub. do przełącznika R4 /4P/	GZ4	RELPOL S.A. - ŻARY	
NE5	13KC1	41	Przełącznik interfejsowy 1P	PIR6W-1P 24VDC	RELPOL S.A. - ŻARY	
NE5	13Q1	33	Stycznik powietrzny	DILM7 - 10	MOELLER - NIEMCY	
NE5	13Q1	33	Styk pomocniczy do stycznika DILM	DILM32-XHI11	MOELLER - NIEMCY	
NE5	14	83	Szyna uniwersalna	TS-35	ERGOM - ŁÓDŹ	
NE5	14	83	Korytka kablowe drobno perforowane	KOPD 60x80	ERGOM - ŁÓDŹ	
NE5	14F1	16	Wyłącznik silnikowy	PKZM0 2,5-4	MOELLER - NIEMCY	
NE5	14F1	16	Styki pomocnicze do wyłącznika PKZM0	NHI-E-11-PKZ0	MOELLER - NIEMCY	
NE5	14F1	16	Modułowy blok rozdzielczy	004884	LEGRAND	
NE5	14K1	68	Przełącznik interfejsowy 1P	PIR6W-1P 24VDC	RELPOL S.A. - ŻARY	
NE5	14KB	47	Przełącznik elektromagnetyczny	R4 4P 24V DC	RELPOL S.A. - ŻARY	
NE5	14KB	47	Gniazdo do łącz.śrub. do przełącznika R4 /4P/	GZ4	RELPOL S.A. - ŻARY	

1 2 3 4 5 6 7 8 9 10 11 12 13 14 15 16

LOKALIZ.	OZNACZ.	NR RYS.	NAZWA	TYP	PRODUCENT	UWAGI
NE5	14KC1	41	Przełącznik interfejsowy 1P	PIR6W-1P 24VDC	RELPOL S.A. - ŻARY	
NE5	14Q1	33	Stycznik powietrzny	DILM7 - 10	MOELLER - NIEMCY	
NE5	14Q1	33	Styk pomocniczy do stycznika DILM	DILM32-XHI11	MOELLER - NIEMCY	
NE5	15	83	Szyna uniwersalna	TS-35	ERGOM - ŁÓDŹ	
NE5	15	83	Korytko kablowe drobno perforowane	KOPD 60x60	ERGOM - ŁÓDŹ	
NE5	15F1	16	Wyłącznik silnikowy	PKZM0 6,3-10	MOELLER - NIEMCY	
NE5	15F1	16	Styki pomocnicze do wyłącznika PKZM0	NHI-E-11-PKZ0	MOELLER - NIEMCY	
NE5	15K1	69	Przełącznik interfejsowy 1P	PIR6W-1P 24VDC	RELPOL S.A. - ŻARY	
NE5	15KB	47	Przełącznik elektromagnetyczny	R4 4P 24V DC	RELPOL S.A. - ŻARY	
NE5	15KB	47	Gniazdo do łącz.śrub. do przełącznika R4 /4P/	GZ4	RELPOL S.A. - ŻARY	
NE5	15KC1	41	Przełącznik interfejsowy 1P	PIR6W-1P 24VDC	RELPOL S.A. - ŻARY	
NE5	15Q1	33	Stycznik powietrzny	DILM9 - 10	MOELLER - NIEMCY	
NE5	15Q1	33	Styk pomocniczy do stycznika DILM	DILM32-XHI11	MOELLER - NIEMCY	
NE5	16	83	Szyna uniwersalna	TS-35	ERGOM - ŁÓDŹ	
NE5	16	83	Korytko kablowe drobno perforowane	KOPD 60x60	ERGOM - ŁÓDŹ	
NE5	16F1	18	Wyłącznik silnikowy	PKZM0 1-1,6	MOELLER - NIEMCY	
NE5	16F1	18	Styki pomocnicze do wyłącznika PKZM0	NHI-E-11-PKZ0	MOELLER - NIEMCY	
NE5	16F2	18	Wyłącznik instalacyjny nadprądowy	BMS6 C2/1	SCHRACK - NIEMCY	
NE5	16F2	18	Styki pomocnicze do wyłącznika BMS	H11	SCHRACK - NIEMCY	
NE5	16K1	69	Przełącznik interfejsowy 1P	PIR6W-1P 24VDC	RELPOL S.A. - ŻARY	
NE5	16K2	69	Przełącznik interfejsowy 1P	PIR6W-1P 24VDC	RELPOL S.A. - ŻARY	
NE5	16KB	47	Przełącznik elektromagnetyczny	R4 4P 24V DC	RELPOL S.A. - ŻARY	
NE5	16KB	47	Gniazdo do łącz.śrub. do przełącznika R4 /4P/	GZ4	RELPOL S.A. - ŻARY	
NE5	16KC1	41	Przełącznik interfejsowy 1P	PIR6W-1P 24VDC	RELPOL S.A. - ŻARY	
NE5	16KC2	41	Przełącznik interfejsowy 1P	PIR6W-1P 24VDC	RELPOL S.A. - ŻARY	
NE5	16KMO	52	Przełącznik elektromagnetyczny	R4 4P 24V DC	RELPOL S.A. - ŻARY	
NE5	16KMO	52	Gniazdo do łącz.śrub. do przełącznika R4 /4P/	GZ4	RELPOL S.A. - ŻARY	
NE5	16KMZ	52	Przełącznik elektromagnetyczny	R4 4P 24V DC	RELPOL S.A. - ŻARY	
NE5	16KMZ	52	Gniazdo do łącz.śrub. do przełącznika R4 /4P/	GZ4	RELPOL S.A. - ŻARY	
NE5	16KO	52	Przełącznik elektromagnetyczny	R4 4P 24V DC	RELPOL S.A. - ŻARY	
NE5	16KO	52	Gniazdo do łącz.śrub. do przełącznika R4 /4P/	GZ4	RELPOL S.A. - ŻARY	
NE5	16KZ	52	Przełącznik elektromagnetyczny	R4 4P 24V DC	RELPOL S.A. - ŻARY	

1 2 3 4 5 6 7 8 9 10 11 12 13 14 15 16

LOKALIZ.	OZNACZ.	NR RYS.	NAZWA	TYP	PRODUCENT	UWAGI
NE5	16KZ	52	Gniazdo do łącz.śrub. do przekaźnika R4 /4P/	GZ4	RELPOL S.A. - ŻARY	
NE5	16Q1	33	Stycznik powietrzny	DILM7 - 10	MOELLER - NIEMCY	
NE5	16Q1	33	Styk pomocniczy do stycznika DILM	DILM32-XHI11	MOELLER - NIEMCY	
NE5	16Q2	33	Stycznik powietrzny	DILM7 - 10	MOELLER - NIEMCY	
NE5	16Q2	33	Styk pomocniczy do stycznika DILM	DILM32-XHI11	MOELLER - NIEMCY	
NE5	17	83	Szyna uniwersalna	TS-35	ERGOM - ŁÓDŹ	
NE5	17	83	Korytko kablowe drobno perforowane	KOPD 60x60	ERGOM - ŁÓDŹ	
NE5	17F1	18	Wyłącznik instalacyjny nadprądowy	BMS6 B4/1	SCHRACK - NIEMCY	
NE5	17F1	18	Styki pomocnicze do wyłącznika BMS	H11	SCHRACK - NIEMCY	
NE5	17K1	68	Przekaźnik interfejsowy 1P	PIR6W-1P 24VDC	RELPOL S.A. - ŻARY	
NE5	17Q1	33	Przekaźnik elektromagnetyczny	R4 4P 220V AC	RELPOL S.A. - ŻARY	
NE5	17Q1	33	Gniazdo do łącz.śrub. do przekaźnika R4 /4P/	GZ4	RELPOL S.A. - ŻARY	
NE5	18	81	Szyna uniwersalna	TS-35	ERGOM - ŁÓDŹ	
NE5	18	83	Korytko kablowe drobno perforowane	KOPD 60x60	ERGOM - ŁÓDŹ	
NE5	18F1	24	Wyłącznik silnikowy	PKZM0 2,5-4	MOELLER - NIEMCY	
NE5	18F1	24	Styki pomocnicze do wyłącznika PKZM0	NHI-E-11-PKZ0	MOELLER - NIEMCY	
NE5	18F1	24	Modułowy blok rozdzielczy	004884	LEGRAND	
NE5	18KB1	45	Przekaźnik elektromagnetyczny	R4 4P 24V DC	RELPOL S.A. - ŻARY	
NE5	18KB1	45	Gniazdo do łącz.śrub. do przekaźnika R4 /4P/	GZ4	RELPOL S.A. - ŻARY	
NE5	18KC1	42	Przekaźnik interfejsowy 1P	PIR6W-1P 24VDC	RELPOL S.A. - ŻARY	
NE5	18Q1	31	Stycznik powietrzny	DILM7 - 10	MOELLER - NIEMCY	
NE5	18Q1	31	Styk pomocniczy do stycznika DILM	DILM32-XHI11	MOELLER - NIEMCY	
NE5	19	81	Szyna uniwersalna	TS-35	ERGOM - ŁÓDŹ	
NE5	19	83	Korytko kablowe drobno perforowane	KOPD 60x60	ERGOM - ŁÓDŹ	
NE5	19F1	19	Wyłącznik silnikowy	PKZM0 10-16	MOELLER - NIEMCY	
NE5	19F1	19	Styki pomocnicze do wyłącznika PKZM0	NHI-E-11-PKZ0	MOELLER - NIEMCY	
NE5	19F2	19	Wyłącznik silnikowy	PKZM0 1-1,6	MOELLER - NIEMCY	
NE5	19F2	19	Styki pomocnicze do wyłącznika PKZM0	NHI-E-11-PKZ0	MOELLER - NIEMCY	
NE5	19F2	19	Modułowy blok rozdzielczy	004884	LEGRAND	
NE5	19FT	50	Przekaźnik rezystancyjny	CR-810 DUO 24V	<<F&F>> - PABIANICE	
NE5	19K1	69	Przekaźnik interfejsowy 1P	PIR6W-1P 24VDC	RELPOL S.A. - ŻARY	
NE5	19K2	69	Przekaźnik interfejsowy 1P	PIR6W-1P 24VDC	RELPOL S.A. - ŻARY	

1 2 3 4 5 6 7 8 9 10 11 12 13 14 15 16

LOKALIZ.	OZNACZ.	NR RYS.	NAZWA	TYP	PRODUCENT	UWAGI
NE5	19KB	46	Przełącznik elektromagnetyczny	R4 4P 24V DC	RELPOL S.A. - ŻARY	
NE5	19KB	46	Gniazdo do łącz.śrub. do przełącznika R4 /4P/	GZ4	RELPOL S.A. - ŻARY	
NE5	19KC1	44	Przełącznik interfejsowy 1P	PIR6W-1P 24VDC	RELPOL S.A. - ŻARY	
NE5	19Q1	34	Stycznik powietrzny	DILM17 - 10	MOELLER - NIEMCY	
NE5	19Q1	34	Styk pomocniczy do stycznika DILM	DILM32-XHI22	MOELLER - NIEMCY	
NE5	19Q2	34	Stycznik powietrzny	DILM17 - 10	MOELLER - NIEMCY	
NE5	19Q2	34	Styk pomocniczy do stycznika DILM	DILM32-XHI22	MOELLER - NIEMCY	
NE5	19Q3	34	Stycznik powietrzny	DILEM-10	MOELLER - NIEMCY	
NE5	19Q3	34	Styki pomocnicze do DILEM	11DILEM	MOELLER - NIEMCY	
NE5	1F1	10	Wyłącznik silnikowy	PKZM0 6,3-10	MOELLER - NIEMCY	
NE5	1F1	10	Styki pomocnicze do wyłącznika PKZM0	NHI-E-11-PKZ0	MOELLER - NIEMCY	
NE5	1F1	10	Modułowy blok rozdzielczy	004884	LEGRAND	
NE5	1K1	68	Przełącznik interfejsowy 1P	PIR6W-1P 24VDC	RELPOL S.A. - ŻARY	
NE5	1K30	75	Przełącznik interfejsowy 1P	PIR6W-1P 24VDC	RELPOL S.A. - ŻARY	
NE5	1K31	75	Przełącznik interfejsowy 1P	PIR6W-1P 24VDC	RELPOL S.A. - ŻARY	
NE5	1K32	76	Przełącznik interfejsowy 1P	PIR6W-1P 24VDC	RELPOL S.A. - ŻARY	
NE5	1K33	77	Przełącznik interfejsowy 1P	PIR6W-1P 24VDC	RELPOL S.A. - ŻARY	
NE5	1KB	45	Przełącznik elektromagnetyczny	R4 4P 24V DC	RELPOL S.A. - ŻARY	
NE5	1KB	45	Gniazdo do łącz.śrub. do przełącznika R4 /4P/	GZ4	RELPOL S.A. - ŻARY	
NE5	1KC1	38	Przełącznik interfejsowy 1P	PIR6W-1P 24VDC	RELPOL S.A. - ŻARY	
NE5	1Q1	30	Stycznik powietrzny	DILM9 - 10	MOELLER - NIEMCY	
NE5	1Q1	30	Styk pomocniczy do stycznika DILM	DILM32-XHI11	MOELLER - NIEMCY	
NE5	2	81	Szyna uniwersalna	TS-35	ERGOM - ŁÓDŹ	
NE5	2	81	Korytka kablowe drobno perforowane	KOPD 60x80	ERGOM - ŁÓDŹ	
NE5	20	83	Korytka kablowe drobno perforowane	KOPD 60x60	ERGOM - ŁÓDŹ	
NE5	20F1	21	Wyłącznik silnikowy	PKZM0 10-16	MOELLER - NIEMCY	
NE5	20F1	21	Styki pomocnicze do wyłącznika PKZM0	NHI-E-11-PKZ0	MOELLER - NIEMCY	
NE5	20F2	21	Wyłącznik silnikowy	PKZM0 1-1,6	MOELLER - NIEMCY	
NE5	20F2	21	Styki pomocnicze do wyłącznika PKZM0	NHI-E-11-PKZ0	MOELLER - NIEMCY	
NE5	20FT	50	Przełącznik rezystancyjny	CR-810 DUO 24V	<<F&F>> - PABIANICE	
NE5	20K1	69	Przełącznik interfejsowy 1P	PIR6W-1P 24VDC	RELPOL S.A. - ŻARY	
NE5	20K2	69	Przełącznik interfejsowy 1P	PIR6W-1P 24VDC	RELPOL S.A. - ŻARY	

1 2 3 4 5 6 7 8 9 10 11 12 13 14 15 16

LOKALIZ.	OZNACZ.	NR RYS.	NAZWA	TYP	PRODUCENT	UWAGI
NE5	20K3	69	Przełącznik interfejsowy 1P	PIR6W-1P 24VDC	RELPOL S.A. - ŻARY	
NE5	20KB	46	Przełącznik elektromagnetyczny	R4 4P 24V DC	RELPOL S.A. - ŻARY	
NE5	20KB	46	Gniazdo do łącz.śrub. do przełącznika R4 /4P/	GZ4	RELPOL S.A. - ŻARY	
NE5	20KC1	44	Przełącznik interfejsowy 1P	PIR6W-1P 24VDC	RELPOL S.A. - ŻARY	
NE5	20Q1	35	Stycznik powietrzny	DILM17 - 10	MOELLER - NIEMCY	
NE5	20Q1	35	Styk pomocniczy do stycznika DILM	DILM32-XHI22	MOELLER - NIEMCY	
NE5	20Q2	35	Stycznik powietrzny	DILM17 - 10	MOELLER - NIEMCY	
NE5	20Q2	35	Styk pomocniczy do stycznika DILM	DILM32-XHI22	MOELLER - NIEMCY	
NE5	20Q3	35	Stycznik powietrzny	DILM17 - 10	MOELLER - NIEMCY	
NE5	20Q3	35	Styk pomocniczy do stycznika DILM	DILM32-XHI22	MOELLER - NIEMCY	
NE5	20Q4	35	Stycznik powietrzny	DILEM-10	MOELLER - NIEMCY	
NE5	20Q4	35	Styki pomocnicze do DILEM	11DILEM	MOELLER - NIEMCY	
NE5	21	83	Korytko kablowe drobno perforowane	KOPD 60x60	ERGOM - ŁÓDŹ	
NE5	21F1	23	Wyłącznik silnikowy	PKZM0 10-16	MOELLER - NIEMCY	
NE5	21F1	23	Styki pomocnicze do wyłącznika PKZM0	NHI-E-11-PKZ0	MOELLER - NIEMCY	
NE5	21F2	23	Wyłącznik silnikowy	PKZM0 1-1,6	MOELLER - NIEMCY	
NE5	21F2	23	Styki pomocnicze do wyłącznika PKZM0	NHI-E-11-PKZ0	MOELLER - NIEMCY	
NE5	21FT	50	Przełącznik rezystancyjny	CR-810 DUO 24V	<<F&F>> - PABIANICE	
NE5	21K1	70	Przełącznik interfejsowy 1P	PIR6W-1P 24VDC	RELPOL S.A. - ŻARY	
NE5	21K2	70	Przełącznik interfejsowy 1P	PIR6W-1P 24VDC	RELPOL S.A. - ŻARY	
NE5	21KB	47	Przełącznik elektromagnetyczny	R4 4P 24V DC	RELPOL S.A. - ŻARY	
NE5	21KB	47	Gniazdo do łącz.śrub. do przełącznika R4 /4P/	GZ4	RELPOL S.A. - ŻARY	
NE5	21KC1	44	Przełącznik interfejsowy 1P	PIR6W-1P 24VDC	RELPOL S.A. - ŻARY	
NE5	21Q1	37	Stycznik powietrzny	DILM17 - 10	MOELLER - NIEMCY	
NE5	21Q1	37	Styk pomocniczy do stycznika DILM	DILM32-XHI22	MOELLER - NIEMCY	
NE5	21Q2	37	Stycznik powietrzny	DILM17 - 10	MOELLER - NIEMCY	
NE5	21Q2	37	Styk pomocniczy do stycznika DILM	DILM32-XHI22	MOELLER - NIEMCY	
NE5	21Q3	37	Stycznik powietrzny	DILEM-10	MOELLER - NIEMCY	
NE5	21Q3	37	Styki pomocnicze do DILEM	11DILEM	MOELLER - NIEMCY	
NE5	22F1	25	Wyłącznik instalacyjny nadprądowy	BMS6 B16/3	SCHRACK - NIEMCY	
NE5	22F2	25	Wyłącznik instalacyjny nadprądowy	BMS6 B16/3	SCHRACK - NIEMCY	
NE5	22K1	70	Przełącznik interfejsowy 1P	PIR6W-1P 24VDC	RELPOL S.A. - ŻARY	

1 2 3 4 5 6 7 8 9 10 11 12 13 14 15 16

LOKALIZ.	OZNACZ.	NR RYS.	NAZWA	TYP	PRODUCENT	UWAGI
NE5	23K1	70	Przełącznik interfejsowy 1P	PIR6W-1P 24VDC	RELPOL S.A. - ŻARY	
NE5	24K1	70	Przełącznik interfejsowy 1P	PIR6W-1P 24VDC	RELPOL S.A. - ŻARY	
NE5	2F1	10	Wyłącznik silnikowy	PKZM0 6,3-10	MOELLER - NIEMCY	
NE5	2F1	10	Styki pomocnicze do wyłącznika PKZM0	NHI-E-11-PKZ0	MOELLER - NIEMCY	
NE5	2K1	68	Przełącznik interfejsowy 1P	PIR6W-1P 24VDC	RELPOL S.A. - ŻARY	
NE5	2K10	59	Przełącznik interfejsowy 1P	PIR6W-1P 24VDC	RELPOL S.A. - ŻARY	
NE5	2K11	59	Przełącznik interfejsowy 1P	PIR6W-1P 24VDC	RELPOL S.A. - ŻARY	
NE5	2K12	59	Przełącznik interfejsowy 1P	PIR6W-1P 24VDC	RELPOL S.A. - ŻARY	
NE5	2K13	59	Przełącznik interfejsowy 1P	PIR6W-1P 24VDC	RELPOL S.A. - ŻARY	
NE5	2K5	58	Przełącznik interfejsowy 1P	PIR6W-1P 24VDC	RELPOL S.A. - ŻARY	
NE5	2K6	58	Przełącznik interfejsowy 1P	PIR6W-1P 24VDC	RELPOL S.A. - ŻARY	
NE5	2K7	58	Przełącznik interfejsowy 1P	PIR6W-1P 24VDC	RELPOL S.A. - ŻARY	
NE5	2K8	58	Przełącznik interfejsowy 1P	PIR6W-1P 24VDC	RELPOL S.A. - ŻARY	
NE5	2K9	58	Przełącznik interfejsowy 1P	PIR6W-1P 24VDC	RELPOL S.A. - ŻARY	
NE5	2KB	45	Przełącznik elektromagnetyczny	R4 4P 24V DC	RELPOL S.A. - ŻARY	
NE5	2KB	45	Gniazdo do łącz.śrub. do przełącznika R4 /4P/	GZ4	RELPOL S.A. - ŻARY	
NE5	2KC1	38	Przełącznik interfejsowy 1P	PIR6W-1P 24VDC	RELPOL S.A. - ŻARY	
NE5	2KC2	57	Przełącznik interfejsowy 1P	PIR6W-1P 24VDC	RELPOL S.A. - ŻARY	
NE5	2KC3	57	Przełącznik interfejsowy 1P	PIR6W-1P 24VDC	RELPOL S.A. - ŻARY	
NE5	2Q1	30	Stycznik powietrzny	DILM9 - 10	MOELLER - NIEMCY	
NE5	2Q1	30	Styk pomocniczy do stycznika DILM	DILM32-XHI11	MOELLER - NIEMCY	
NE5	3	81	Korytka kablowe drobno perforowane	KOPD 60x80	ERGOM - ŁÓDŹ	
NE5	3	83	Szyna uniwersalna	TS-35	ERGOM - ŁÓDŹ	
NE5	3F1	11	Wyłącznik silnikowy	PKZM0 4-6,3	MOELLER - NIEMCY	
NE5	3F1	11	Styki pomocnicze do wyłącznika PKZM0	NHI-E-11-PKZ0	MOELLER - NIEMCY	
NE5	3K1	68	Przełącznik interfejsowy 1P	PIR6W-1P 24VDC	RELPOL S.A. - ŻARY	
NE5	3KB	45	Przełącznik elektromagnetyczny	R4 4P 24V DC	RELPOL S.A. - ŻARY	
NE5	3KB	45	Gniazdo do łącz.śrub. do przełącznika R4 /4P/	GZ4	RELPOL S.A. - ŻARY	
NE5	3KC1	38	Przełącznik interfejsowy 1P	PIR6W-1P 24VDC	RELPOL S.A. - ŻARY	
NE5	3Q1	30	Stycznik powietrzny	DILM9 - 10	MOELLER - NIEMCY	
NE5	3Q1	30	Styk pomocniczy do stycznika DILM	DILM32-XHI11	MOELLER - NIEMCY	
NE5	4	81	Korytka kablowe drobno perforowane	KOPD 60x60	ERGOM - ŁÓDŹ	

1 2 3 4 5 6 7 8 9 10 11 12 13 14 15 16

LOKALIZ.	OZNACZ.	NR RYS.	NAZWA	TYP	PRODUCENT	UWAGI
NE5	4	81	Szyna uniwersalna	TS-35	ERGOM - ŁÓDŹ	
NE5	4F1	12	Wyłącznik silnikowy	PKZM0 1,6-2,5	MOELLER - NIEMCY	
NE5	4F1	12	Styki pomocnicze do wyłącznika PKZM0	NHI-E-11-PKZ0	MOELLER - NIEMCY	
NE5	4K1	68	Przełącznik interfejsowy 1P	PIR6W-1P 24VDC	RELPOL S.A. - ŻARY	
NE5	4K2	39	Przełącznik interfejsowy 1P	PIR6W-1P 24VDC	RELPOL S.A. - ŻARY	
NE5	4K3	42	Przełącznik interfejsowy 1P	PIR6W-1P 24VDC	RELPOL S.A. - ŻARY	
NE5	4K4	43	Przełącznik elektromagnetyczny	R4 4P 24V DC	RELPOL S.A. - ŻARY	
NE5	4K4	43	Gniazdo do łącz.śrub. do przełącznika R4 /4P/	GZ4	RELPOL S.A. - ŻARY	
NE5	4K5	43	Przełącznik elektromagnetyczny	R4 4P 24V DC	RELPOL S.A. - ŻARY	
NE5	4K5	43	Gniazdo do łącz.śrub. do przełącznika R4 /4P/	GZ4	RELPOL S.A. - ŻARY	
NE5	4K6	43	Przełącznik elektromagnetyczny	R4 4P 24V DC	RELPOL S.A. - ŻARY	
NE5	4K6	43	Gniazdo do łącz.śrub. do przełącznika R4 /4P/	GZ4	RELPOL S.A. - ŻARY	
NE5	4K7	38	Przełącznik interfejsowy 1P	PIR6W-1P 24VDC	RELPOL S.A. - ŻARY	
NE5	4KB	45	Przełącznik elektromagnetyczny	R4 4P 24V DC	RELPOL S.A. - ŻARY	
NE5	4KB	45	Gniazdo do łącz.śrub. do przełącznika R4 /4P/	GZ4	RELPOL S.A. - ŻARY	
NE5	4KC1	39	Przełącznik interfejsowy 1P	PIR6W-1P 24VDC	RELPOL S.A. - ŻARY	
NE5	4KC2	38	Przełącznik interfejsowy 1P	PIR6W-1P 24VDC	RELPOL S.A. - ŻARY	
NE5	4Q1	31	Stycznik powietrzny	DILM7 - 10	MOELLER - NIEMCY	
NE5	4Q1	31	Styk pomocniczy do stycznika DILM	DILM32-XHI22	MOELLER - NIEMCY	
NE5	5	81	Szyna uniwersalna	TS-35	ERGOM - ŁÓDŹ	
NE5	5	81	Korytko kablowe drobno perforowane	KOPD 60x60	ERGOM - ŁÓDŹ	
NE5	5F1	12	Wyłącznik silnikowy	PKZM0 2,5-4	MOELLER - NIEMCY	
NE5	5F1	12	Styki pomocnicze do wyłącznika PKZM0	NHI-E-11-PKZ0	MOELLER - NIEMCY	
NE5	5K1	68	Przełącznik interfejsowy 1P	PIR6W-1P 24VDC	RELPOL S.A. - ŻARY	
NE5	5KB	45	Przełącznik elektromagnetyczny	R4 4P 24V DC	RELPOL S.A. - ŻARY	
NE5	5KB	45	Gniazdo do łącz.śrub. do przełącznika R4 /4P/	GZ4	RELPOL S.A. - ŻARY	
NE5	5KC1	39	Przełącznik interfejsowy 1P	PIR6W-1P 24VDC	RELPOL S.A. - ŻARY	
NE5	5Q1	31	Stycznik powietrzny	DILM7 - 10	MOELLER - NIEMCY	
NE5	5Q1	31	Styk pomocniczy do stycznika DILM	DILM32-XHI11	MOELLER - NIEMCY	
NE5	6	81	Szyna uniwersalna	TS-35	ERGOM - ŁÓDŹ	
NE5	6	81	Korytko kablowe drobno perforowane	KOPD 60x60	ERGOM - ŁÓDŹ	
NE5	6F1	12	Wyłącznik instalacyjny nadprądowy	BMS6 C2/1	SCHRACK - NIEMCY	

1 2 3 4 5 6 7 8 9 10 11 12 13 14 15 16

LOKALIZ.	OZNACZ.	NR RYS.	NAZWA	TYP	PRODUCENT	UWAGI
NE5	6F1	12	Styki pomocnicze do wyłącznika BMS	H11	SCHRACK - NIEMCY	
NE5	6K1	68	Przełącznik interfejsowy 1P	PIR6W-1P 24VDC	RELPOL S.A. - ŻARY	
NE5	6K6	31	Przełącznik elektromagnetyczny	R4 4P 220V AC	RELPOL S.A. - ŻARY	
NE5	6K6	31	Gniazdo do łącz.śrub. do przełącznika R4 /4P/	GZ4	RELPOL S.A. - ŻARY	
NE5	6KB	45	Przełącznik elektromagnetyczny	R4 4P 24V DC	RELPOL S.A. - ŻARY	
NE5	6KB	45	Gniazdo do łącz.śrub. do przełącznika R4 /4P/	GZ4	RELPOL S.A. - ŻARY	
NE5	6KC1	39	Przełącznik interfejsowy 1P	PIR6W-1P 24VDC	RELPOL S.A. - ŻARY	
NE5	7	81	Korytko kablowe drobno perforowane	KOPD 60x60	ERGOM - ŁÓDŹ	
NE5	7	83	Szyna uniwersalna	TS-35	ERGOM - ŁÓDŹ	
NE5	7F1	13	Wyłącznik silnikowy	PKZM0 4-6,3	MOELLER - NIEMCY	
NE5	7F1	13	Styki pomocnicze do wyłącznika PKZM0	NHI-E-11-PKZ0	MOELLER - NIEMCY	
NE5	7K1	68	Przełącznik interfejsowy 1P	PIR6W-1P 24VDC	RELPOL S.A. - ŻARY	
NE5	7KB	46	Przełącznik elektromagnetyczny	R4 4P 24V DC	RELPOL S.A. - ŻARY	
NE5	7KB	46	Gniazdo do łącz.śrub. do przełącznika R4 /4P/	GZ4	RELPOL S.A. - ŻARY	
NE5	7KC1	40	Przełącznik interfejsowy 1P	PIR6W-1P 24VDC	RELPOL S.A. - ŻARY	
NE5	7Q1	32	Stycznik powietrzny	DILM7 - 10	MOELLER - NIEMCY	
NE5	7Q1	32	Styk pomocniczy do stycznika DILM	DILM32-XHI11	MOELLER - NIEMCY	
NE5	8	81	Korytko kablowe drobno perforowane	KOPD 60x80	ERGOM - ŁÓDŹ	
NE5	8	83	Szyna uniwersalna	TS-35	ERGOM - ŁÓDŹ	
NE5	8F1	13	Wyłącznik silnikowy	PKZM0 2,5-4	MOELLER - NIEMCY	
NE5	8F1	13	Styki pomocnicze do wyłącznika PKZM0	NHI-E-11-PKZ0	MOELLER - NIEMCY	
NE5	8F1	13	Modułowy blok rozdzielczy	004884	LEGRAND	
NE5	8K1	68	Przełącznik interfejsowy 1P	PIR6W-1P 24VDC	RELPOL S.A. - ŻARY	
NE5	8KB	46	Przełącznik elektromagnetyczny	R4 4P 24V DC	RELPOL S.A. - ŻARY	
NE5	8KB	46	Gniazdo do łącz.śrub. do przełącznika R4 /4P/	GZ4	RELPOL S.A. - ŻARY	
NE5	8KC1	40	Przełącznik interfejsowy 1P	PIR6W-1P 24VDC	RELPOL S.A. - ŻARY	
NE5	8Q1	32	Stycznik powietrzny	DILM7 - 10	MOELLER - NIEMCY	
NE5	8Q1	32	Styk pomocniczy do stycznika DILM	DILM32-XHI11	MOELLER - NIEMCY	
NE5	9	81	Korytko kablowe drobno perforowane	KOPD 60x80	ERGOM - ŁÓDŹ	
NE5	9F1	15	Wyłącznik silnikowy	PKZM0 2,5-4	MOELLER - NIEMCY	
NE5	9F1	15	Styki pomocnicze do wyłącznika PKZM0	NHI-E-11-PKZ0	MOELLER - NIEMCY	
NE5	9K1	68	Przełącznik interfejsowy 1P	PIR6W-1P 24VDC	RELPOL S.A. - ŻARY	

1 2 3 4 5 6 7 8 9 10 11 12 13 14 15 16

LOKALIZ.	OZNACZ.	NR RYS.	NAZWA	TYP	PRODUCENT	UWAGI
NE5	9KB	46	Przełącznik elektromagnetyczny	R4 4P 24V DC	RELPOL S.A. - ŻARY	
NE5	9KB	46	Gniazdo do łącz.śrub. do przełącznika R4 /4P/	GZ4	RELPOL S.A. - ŻARY	
NE5	9KC1	40	Przełącznik interfejsowy 1P	PIR6W-1P 24VDC	RELPOL S.A. - ŻARY	
NE5	9Q1	32	Stycznik powietrzny	DILM7 - 10	MOELLER - NIEMCY	
NE5	9Q1	32	Styk pomocniczy do stycznika DILM	DILM32-XHI11	MOELLER - NIEMCY	
NE5	A1.1	60	Sterownik VISION 1040	VISION 1040-T20B	UNITRONICS - IZRAEL	
NE5	A1.2	61	Moduł 30 we, 30 wy, 2 AI	V200-18-E62B	UNITRONICS - IZRAEL	
NE5	A1.2.1	62	Moduł 30 we, 30 wy, 2 AI	V200-18-E62B	UNITRONICS - IZRAEL	
NE5	A1.3	60	Modem GSM z anteną	FASTRACK M1306B	WAVECOM	
NE5	A2.1	63	Moduł 16DI, 3AI, 8DO z adapterem	EX-D16A3-RO8	UNITRONICS - IZRAEL	
NE5	A2.1.1	70	Moduł 16DI, 3AI, 8DO z adapterem	EX-D16A3-RO8	UNITRONICS - IZRAEL	
NE5	A2.2	64	Moduł 16 wejść binarnych	IO-DI16	UNITRONICS - IZRAEL	
NE5	A2.3	65	Moduł 16 wejść binarnych	IO-DI16	UNITRONICS - IZRAEL	
NE5	A2.4	66	Moduł 16 wejść binarnych	IO-DI16	UNITRONICS - IZRAEL	
NE5	A2.5	67	Moduł 16 wejść binarnych	IO-DI16	UNITRONICS - IZRAEL	
NE5	A2.6	72	Moduł 4 wejść i 2 wyjść analogowych	IO-AI4-AO2	UNITRONICS - IZRAEL	
NE5	A2.7	73	Moduł 4 wejść i 2 wyjść analogowych	IO-AI4-AO2	UNITRONICS - IZRAEL	
NE5	F1	15	Wyłącznik instalacyjny nadprądowy	BMS6 C6/1	SCHRACK - NIEMCY	
NE5	F1	15	Styki pomocnicze do wyłącznika BMS	H11	SCHRACK - NIEMCY	
NE5	F10	26	Wyłącznik instalacyjny nadprądowy	BMS6 B16/1	SCHRACK - NIEMCY	
NE5	F11	26	Wyłącznik instalacyjny nadprądowy	BMS6 C4/1	SCHRACK - NIEMCY	
NE5	F11	26	Styki pomocnicze do wyłącznika BMS	H11	SCHRACK - NIEMCY	
NE5	F12	26	Wyłącznik instalacyjny nadprądowy	BMS6 B6/1	SCHRACK - NIEMCY	
NE5	F13	27	Wyłącznik instalacyjny nadprądowy	BMS6 C2/1	SCHRACK - NIEMCY	
NE5	F14	27	Wyłącznik instalacyjny nadprądowy	BMS6 C2/1	SCHRACK - NIEMCY	
NE5	F14	27	Styki pomocnicze do wyłącznika BMS	H11	SCHRACK - NIEMCY	
NE5	F15	26	Wyłącznik instalacyjny nadprądowy	BMS6 C2/1	SCHRACK - NIEMCY	
NE5	F15	26	Styki pomocnicze do wyłącznika BMS	H11	SCHRACK - NIEMCY	
NE5	FF1	7	Moduł bezpiecznikowy	BIK-4W	Pollin	
NE5	FF10	9	Moduł bezpiecznikowy	BIK-4W	Pollin	
NE5	FF2	7	Moduł bezpiecznikowy	BIK-4W	Pollin	
NE5	FF3	7	Moduł bezpiecznikowy	BIK-4W	Pollin	

1 2 3 4 5 6 7 8 9 10 11 12 13 14 15 16

LOKALIZ.	OZNACZ.	NR RYS.	NAZWA	TYP	PRODUCENT	UWAGI
NE5	FF4	8	Moduł bezpiecznikowy	BIK-4W	Pollin	
NE5	FF5	8	Moduł bezpiecznikowy	BIK-4W	Pollin	
NE5	FF6	8	Moduł bezpiecznikowy	BIK-4W	Pollin	
NE5	FF9	9	Moduł bezpiecznikowy	BIK-4W	Pollin	
NE5	FR1	7	Wyłącznik różnicowoprądowy 4 torowy	BCF6 25/4/003	SCHRACK - NIEMCY	
NE5	FR10	9	Wyłącznik różnicowoprądowy 4 torowy	BCF6 25/4/003	SCHRACK - NIEMCY	
NE5	FR2	7	Wyłącznik różnicowoprądowy 4 torowy	BCF6 40/4/003	SCHRACK - NIEMCY	
NE5	FR3	7	Wyłącznik różnicowoprądowy 4 torowy	BCF6 40/4/003	SCHRACK - NIEMCY	
NE5	FR4	8	Wyłącznik różnicowoprądowy 4 torowy	BCF6 25/4/003	SCHRACK - NIEMCY	
NE5	FR5	8	Wyłącznik różnicowoprądowy 4 torowy	BCF6 25/4/003	SCHRACK - NIEMCY	
NE5	FR6	8	Wyłącznik różnicowoprądowy 4 torowy	BCF6 25/4/003	SCHRACK - NIEMCY	
NE5	FR9	9	Wyłącznik różnicowoprądowy 4 torowy	BCF6 25/4/003	SCHRACK - NIEMCY	
NE5	FV	7	Rozłącznik bezpiecznikowy trzytorowy	Z-SLS/NEOZ/3	MOELLER - NIEMCY	
NE5	FV	7	Wkładka topikowa	Z-SLS/E-63A	MOELLER - NIEMCY	
NE5	G0	26	Zasilacz bezprzerwowy	UPS 520	ETA - POZNAŃ	
NE5	G1	29	Zasilacz sieciowy stabilizowany	SPS-100M-24-5	IMCON-INTECH	
NE5	G2	28	Zasilacz sieciowy stabilizowany	SPS-100M-24-5	IMCON-INTECH	
NE5	G6	26	Zespół zasilający	ZS-1	POSTER - POZNAŃ	
NE5	GF1	20	Przetwornica częstotliwości	VLT 2875 7,5kW	DANFOSS - DANIA	
NE5	GF2	22	Przetwornica częstotliwości	VLT 2875 7,5kW	DANFOSS - DANIA	
NE5	H1	26	Belka montażowa 1x18W	OSOM-120	ELGO - GOSTYNIN	
NE5	H1	26	Światłówka dzienna	G-13 20W	PHILIPS LIGHTING - P	
NE5	H3	79	Sygnalizator optyczno - akustyczny	SOA4-PS	IREDA - LUBLIN	
NE5	KAW1	78	Przełącznik elektromagnetyczny	R4 4P 24V DC	REL POL S.A. - ŻARY	
NE5	KAW1	78	Gniazdo do łącz.śrub. do przełącznika R4 /4P/	GZ4	REL POL S.A. - ŻARY	
NE5	KAW2	79	Przełącznik elektromagnetyczny	R4 4P 24V DC	REL POL S.A. - ŻARY	
NE5	KAW2	79	Gniazdo do łącz.śrub. do przełącznika R4 /4P/	GZ4	REL POL S.A. - ŻARY	
NE5	KK1	27	Przełącznik elektromagnetyczny	R4 4P 220V AC	REL POL S.A. - ŻARY	
NE5	KK1	27	Gniazdo do łącz.śrub. do przełącznika R4 /4P/	GZ4	REL POL S.A. - ŻARY	
NE5	KL1	53	Przełącznik elektromagnetyczny	R4 4P 24V DC	REL POL S.A. - ŻARY	
NE5	KL1	53	Gniazdo do łącz.śrub. do przełącznika R4 /4P/	GZ4	REL POL S.A. - ŻARY	
NE5	KL10	55	Przełącznik elektromagnetyczny	R4 4P 24V DC	REL POL S.A. - ŻARY	

1 2 3 4 5 6 7 8 9 10 11 12 13 14 15 16

LOKALIZ.	OZNACZ.	NR RYS.	NAZWA	TYP	PRODUCENT	UWAGI
NE5	KL10	55	Gniazdo do łącz.śrub. do przekaźnika R4 /4P/	GZ4	RELPOL S.A. - ŻARY	
NE5	KL11	55	Przekaźnik elektromagnetyczny	R4 4P 24V DC	RELPOL S.A. - ŻARY	
NE5	KL11	55	Gniazdo do łącz.śrub. do przekaźnika R4 /4P/	GZ4	RELPOL S.A. - ŻARY	
NE5	KL12	55	Przekaźnik elektromagnetyczny	R4 4P 24V DC	RELPOL S.A. - ŻARY	
NE5	KL12	55	Gniazdo do łącz.śrub. do przekaźnika R4 /4P/	GZ4	RELPOL S.A. - ŻARY	
NE5	KL2	53	Przekaźnik elektromagnetyczny	R4 4P 24V DC	RELPOL S.A. - ŻARY	
NE5	KL2	53	Gniazdo do łącz.śrub. do przekaźnika R4 /4P/	GZ4	RELPOL S.A. - ŻARY	
NE5	KL3	53	Przekaźnik elektromagnetyczny	R4 4P 24V DC	RELPOL S.A. - ŻARY	
NE5	KL3	53	Gniazdo do łącz.śrub. do przekaźnika R4 /4P/	GZ4	RELPOL S.A. - ŻARY	
NE5	KL4	56	Przekaźnik elektromagnetyczny	R4 4P 24V DC	RELPOL S.A. - ŻARY	
NE5	KL4	56	Gniazdo do łącz.śrub. do przekaźnika R4 /4P/	GZ4	RELPOL S.A. - ŻARY	
NE5	KL6	54	Przekaźnik elektromagnetyczny	R4 4P 24V DC	RELPOL S.A. - ŻARY	
NE5	KL6	54	Gniazdo do łącz.śrub. do przekaźnika R4 /4P/	GZ4	RELPOL S.A. - ŻARY	
NE5	KL7	54	Przekaźnik elektromagnetyczny	R4 4P 24V DC	RELPOL S.A. - ŻARY	
NE5	KL7	54	Gniazdo do łącz.śrub. do przekaźnika R4 /4P/	GZ4	RELPOL S.A. - ŻARY	
NE5	KL8	54	Przekaźnik elektromagnetyczny	R4 4P 24V DC	RELPOL S.A. - ŻARY	
NE5	KL8	54	Gniazdo do łącz.śrub. do przekaźnika R4 /4P/	GZ4	RELPOL S.A. - ŻARY	
NE5	KL9	55	Przekaźnik elektromagnetyczny	R4 4P 24V DC	RELPOL S.A. - ŻARY	
NE5	KL9	55	Gniazdo do łącz.śrub. do przekaźnika R4 /4P/	GZ4	RELPOL S.A. - ŻARY	
NE5	KN1	48	Przekaźnik elektromagnetyczny	R4 4P 24V DC	RELPOL S.A. - ŻARY	
NE5	KN1	48	Gniazdo do łącz.śrub. do przekaźnika R4 /4P/	GZ4	RELPOL S.A. - ŻARY	
NE5	KN10	49	Przekaźnik elektromagnetyczny	R4 4P 24V DC	RELPOL S.A. - ŻARY	
NE5	KN10	49	Gniazdo do łącz.śrub. do przekaźnika R4 /4P/	GZ4	RELPOL S.A. - ŻARY	
NE5	KN12	48	Przekaźnik elektromagnetyczny	R4 4P 24V DC	RELPOL S.A. - ŻARY	
NE5	KN12	48	Gniazdo do łącz.śrub. do przekaźnika R4 /4P/	GZ4	RELPOL S.A. - ŻARY	
NE5	KN2	49	Przekaźnik elektromagnetyczny	R4 4P 24V DC	RELPOL S.A. - ŻARY	
NE5	KN2	49	Gniazdo do łącz.śrub. do przekaźnika R4 /4P/	GZ4	RELPOL S.A. - ŻARY	
NE5	KN3	49	Przekaźnik elektromagnetyczny	R4 4P 24V DC	RELPOL S.A. - ŻARY	
NE5	KN3	49	Gniazdo do łącz.śrub. do przekaźnika R4 /4P/	GZ4	RELPOL S.A. - ŻARY	
NE5	KN4	49	Przekaźnik elektromagnetyczny	R4 4P 24V DC	RELPOL S.A. - ŻARY	
NE5	KN4	49	Gniazdo do łącz.śrub. do przekaźnika R4 /4P/	GZ4	RELPOL S.A. - ŻARY	
NE5	KN5	49	Przekaźnik elektromagnetyczny	R4 4P 24V DC	RELPOL S.A. - ŻARY	

1 2 3 4 5 6 7 8 9 10 11 12 13 14 15 16

LOKALIZ.	OZNACZ.	NR RYS.	NAZWA	TYP	PRODUCENT	UWAGI
NE5	KN5	49	Gniazdo do łącz.śrub. do przekaźnika R4 /4P/	GZ4	RELPOL S.A. - ŻARY	
NE5	KN6	49	Przekaźnik elektromagnetyczny	R4 4P 24V DC	RELPOL S.A. - ŻARY	
NE5	KN6	49	Gniazdo do łącz.śrub. do przekaźnika R4 /4P/	GZ4	RELPOL S.A. - ŻARY	
NE5	KN9	48	Przekaźnik elektromagnetyczny	R4 4P 24V DC	RELPOL S.A. - ŻARY	
NE5	KN9	48	Gniazdo do łącz.śrub. do przekaźnika R4 /4P/	GZ4	RELPOL S.A. - ŻARY	
NE5	KS21	44	Przekaźnik elektromagnetyczny	R4 4P 24V DC	RELPOL S.A. - ŻARY	
NE5	KS21	44	Gniazdo do łącz.śrub. do przekaźnika R4 /4P/	GZ4	RELPOL S.A. - ŻARY	
NE5	KS22	44	Przekaźnik czasowy	TRAmC 24V AC/DC	MIKROBEST - POZNAŃ	
NE5	L1	53	Czujnik poziomu	MAC-3	NIVELCO-GLIWICE	
NE5	L10	55	Czujnik poziomu	MAC-3	NIVELCO-GLIWICE	
NE5	L11	55	Czujnik poziomu	MAC-3	NIVELCO-GLIWICE	
NE5	L12	55	Czujnik poziomu	MAC-3	NIVELCO-GLIWICE	
NE5	L2	53	Czujnik poziomu	MAC-3	NIVELCO-GLIWICE	
NE5	L3	53	Czujnik poziomu	MAC-3	NIVELCO-GLIWICE	
NE5	L4	56	Czujnik poziomu	MAC-3	NIVELCO-GLIWICE	
NE5	L6	54	Czujnik poziomu	MAC-3	NIVELCO-GLIWICE	
NE5	L7	54	Czujnik poziomu	MAC-3	NIVELCO-GLIWICE	
NE5	L8	54	Czujnik poziomu	MAC-3	NIVELCO-GLIWICE	
NE5	L9	55	Czujnik poziomu	MAC-3	NIVELCO-GLIWICE	
NE5	PF1	7	Czujnik kolejności i zaniku fazy	CKF-B	<<F&F>> - PABIANICE	
NE5	PF10	9	Czujnik kolejności i zaniku fazy	CKF-B	<<F&F>> - PABIANICE	
NE5	PF2	7	Czujnik kolejności i zaniku fazy	CKF-B	<<F&F>> - PABIANICE	
NE5	PF3	7	Czujnik kolejności i zaniku fazy	CKF-B	<<F&F>> - PABIANICE	
NE5	PF4	8	Czujnik kolejności i zaniku fazy	CKF-B	<<F&F>> - PABIANICE	
NE5	PF5	8	Czujnik kolejności i zaniku fazy	CKF-B	<<F&F>> - PABIANICE	
NE5	PF6	8	Czujnik kolejności i zaniku fazy	CKF-B	<<F&F>> - PABIANICE	
NE5	PF9	9	Czujnik kolejności i zaniku fazy	CKF-B	<<F&F>> - PABIANICE	
NE5	QF1	7	Rozłącznik bezpiecznikowy trzytorowy	Z-SLS/NEOZ/3	MOELLER - NIEMCY	
NE5	QF1	7	Wkładka topikowa	Z-SLS/E-25A	MOELLER - NIEMCY	
NE5	QF10	9	Rozłącznik bezpiecznikowy trzytorowy	Z-SLS/NEOZ/3	MOELLER - NIEMCY	
NE5	QF10	9	Wkładka topikowa	Z-SLS/E-25A	MOELLER - NIEMCY	
NE5	QF2	7	Rozłącznik bezpiecznikowy trzytorowy	Z-SLS/NEOZ/3	MOELLER - NIEMCY	

1 2 3 4 5 6 7 8 9 10 11 12 13 14 15 16

LOKALIZ.	OZNACZ.	NR RYS.	NAZWA	TYP	PRODUCENT	UWAGI
NE5	QF2	7	Wkładka topikowa	Z-SLS/E-32A	MOELLER - NIEMCY	
NE5	QF3	7	Rozłącznik bezpiecznikowy trzytorowy	Z-SLS/NEOZ/3	MOELLER - NIEMCY	
NE5	QF3	7	Wkładka topikowa	Z-SLS/E-32A	MOELLER - NIEMCY	
NE5	QF4	8	Rozłącznik bezpiecznikowy trzytorowy	Z-SLS/NEOZ/3	MOELLER - NIEMCY	
NE5	QF4	8	Wkładka topikowa	Z-SLS/E-25A	MOELLER - NIEMCY	
NE5	QF5	8	Rozłącznik bezpiecznikowy trzytorowy	Z-SLS/NEOZ/3	MOELLER - NIEMCY	
NE5	QF5	8	Wkładka topikowa	Z-SLS/E-25A	MOELLER - NIEMCY	
NE5	QF6	8	Rozłącznik bezpiecznikowy trzytorowy	Z-SLS/NEOZ/3	MOELLER - NIEMCY	
NE5	QF6	8	Wkładka topikowa	Z-SLS/E-25A	MOELLER - NIEMCY	
NE5	QF7	20	Rozłącznik bezpiecznikowy trzytorowy	Z-SLS/NEOZ/3	MOELLER - NIEMCY	
NE5	QF7	20	Wkładka topikowa	Z-SLS/E-25A	MOELLER - NIEMCY	
NE5	QF8	22	Rozłącznik bezpiecznikowy trzytorowy	Z-SLS/NEOZ/3	MOELLER - NIEMCY	
NE5	QF8	22	Wkładka topikowa	Z-SLS/E-25A	MOELLER - NIEMCY	
NE5	QF9	9	Rozłącznik bezpiecznikowy trzytorowy	Z-SLS/NEOZ/3	MOELLER - NIEMCY	
NE5	QF9	9	Wkładka topikowa	Z-SLS/E-25A	MOELLER - NIEMCY	
NE5	S3	79	Łącznik pokrętny	M22-WKV	MOELLER - NIEMCY	
NE5	S3	79	Łącznik do mocowania	M22-A	MOELLER - NIEMCY	
NE5	S3	79	Zestyk rozwierny	M22-K01	MOELLER - NIEMCY	
NE5	SAW	78	Przycisk bezpieczeństwa	M22-PVT	MOELLER - NIEMCY	
NE5	SAW	78	Wspornik M22-A	216374	MOELLER - NIEMCY	
NE5	SAW	78	Zestyk rozwierny do M22-A	216378	MOELLER - NIEMCY	
NE5	SAW	78	Opis do wyłącznika	M22-XAK5	MOELLER - NIEMCY	
NE5	U1	74	Hydrostatyczny przetwornik poziomu do ścieków	SG-25S	APLISENS - WARSZAWA	
NE5	U2	74	Hydrostatyczny przetwornik poziomu do ścieków	SG-25S	APLISENS - WARSZAWA	
NE5	U3	74	Hydrostatyczny przetwornik poziomu do ścieków	SG-25S	APLISENS - WARSZAWA	
NE5	U4	74	Hydrostatyczny przetwornik poziomu do ścieków	SG-25S	APLISENS - WARSZAWA	
NE5	VB	7	Ochronnik przeciwprzepięciowy B+C	V25 B+C/4	OBO BETTERMANN	
NE5	VB1	74	DEHNconnect - ochronnik przeciwprzepięciowy	DCO RK MD 24	DEHN - NIEMCY	
NE5	VB10	77	DEHNconnect - ochronnik przeciwprzepięciowy	DCO RK MD 24	DEHN - NIEMCY	
NE5	VB2	74	DEHNconnect - ochronnik przeciwprzepięciowy	DCO RK MD 24	DEHN - NIEMCY	
NE5	VB3	74	DEHNconnect - ochronnik przeciwprzepięciowy	DCO RK MD 24	DEHN - NIEMCY	
NE5	VB4	74	DEHNconnect - ochronnik przeciwprzepięciowy	DCO RK MD 24	DEHN - NIEMCY	



Zestawienie materiałowe NE5

Rysunek:

C-01-12

115

[illegible]