POLSKI ZWIĄZEK MOTOROWY
Członek Międzynarodowych Federacji FIA, FIM, AIT, FICC, UEM
Okręgowy Zespół Działalności Gospodarczej Sp. z o.o.
85-808 Bydgoszcz, ul. Białogardzka 7
BIURO CERTYFIKOWANYCH RZECZOZNAWCÓW TECHNIKI SAMOCHODOWEJ I RUCHU DROGOWEGO
87-800 Włocławek, ul. Łęgska 49
tel.fax (54) 232 42 45, tel. kom 693 529 117
e-mail rzeczoznawcy.wloclawek@pzm.pl

WYCENA Nr: W/06/10/19 z dnia: 14.10.2019

Wykonawca wyceny : mgr inż. Sławomir Strzelecki

Właściciel: GMINA BARUCHOWO
Adres: BARUCHOWO 54, 87-821 BARUCHOWO
Zadanie: Określenie wartości rynkowej pojazdu

DANE IDENTYFIKACYJNE POJAZDU (*)

Dane: [A] X-2019

Marka: AUTOSAN S.A. Model pojazdu: H9.21 12.5t
Wersja: 41 Nr rejestracyjny: CWLH121 Rok prod.: 2001
Rodzaj pojazdu: Autobus VIN: SUASW3AAP1S021916

Data pierwszej rejestracji	14.08.2001
Wskazanie drogomierza	554855 km
Okres eksploatacji pojazdu (01/08/14-19/10/14)	218 mies.
Opis rodzaju pojazdu	szkolny
Charakter wykorzystania	przewóz osób
Kolor powłoki lakierowej, (rodzaj lakieru)	Pomarańczowy
Dop. masa całk.	12500 kg
Rodzaj autobusu	dalekobieżny 2 drzwiowy 43 osobowy
Liczba miejsc siedzących	43
Liczba osi / Rodzaj napędu	2 / 4x2
Rozstaw osi	4700 mm
Oznaczenie silnika	6cT107 A6/7
Jednostka napędowa	z zapłonem samoczynnym
Pojemność / Moc silnika	6540 ccm / 110kW (150KM)
Doładowanie	Turbosprężarka
Liczba cylindrów / Układ cylindrów	6 / rzędowy
Długość / Szerokość / Wysokość	10000 mm / 2500 mm / 3150 mm

WYPOSAŻENIE STANDARDOWE

L.p.	Nazwa elementu wyposażenia	L.p.	Nazwa elementu wyposażenia
1	Autobus międzymiastowy	5	Ilość miejsc stojących 12
2	Fotele wysokie sztywne	6	Silnik 6cT107/A6/7
3	Ilość drzwi: dwudrzwiowy	7	Tachograf elektroniczny
4	+ILOŚĆ MIEJSC SIEDZĄCYCH 43 szt.	8	Zestaw radiowy (radio, mikrofon, wzmacniacz)

OPISY DOTYCZĄCE POJAZDU

Wycenę opracowano na podstawie oględzin technicznych pojazdu wykonanych przez rzeczoznawcę mgr inż. Sławomira Strzeleckiego (nr certyfikatu CCR PZM - 561, umieszczony na liście Ministra Infrastruktury pod poz. RS 001557) w dniu 10.10.2019 w obecności przedstawiciela Zleceniodawcy, po przedłożeniu dowodu rejestracyjnego BAP1705215.
Numer identyfikacyjny (VIN) odczytany z natury, potwierdzono jego zgodność z zapisem w dowodzie rejestracyjnym. Rok produkcji przyjęto na podstawie zapisu w przedstawionym dowodzie rejestracyjnym.
Pojazd z 2001 roku wyposażony w silnik o zapłonie samoczynnym o pojemności 6540

POLSKI ZWIĄZEK MOTOROWY
Okręgowy Zespół Działalności Gospodarczej Sp. z o.o.
85-808 Bydgoszcz, ul. Białogardzka 7
ZAKŁAD NR 4, tel./fax 54 232 42 45; 693 523 844
87-800 WŁOCŁAWEK, ul. Łęgska 49
NIP 554-023-37-04
RZECZOZNAWCA SAMOCHODOWY
System INFO-EKSPERT / SRTSiRD
Polski Związek Motorowy 02.04
Sławomir Strzelecki
RZECZOZNAWCA

cm³ i mocy 110,50 kW. Pojazd przeznaczony do przewozu osób; 43 (42+1) miejsc siedzących.
Wycenę przeprowadzono w oparciu o udostępniona dokumentacje oraz badania organoleptyczne wycenianego obiektu. Nie prowadzono badan diagnostycznych oraz weryfikacji warsztatowej przedmiotu wyceny. Niniejsza wycena została sporządzona na podstawie oględzin wycenianego przedmiotu w warunkach występujących w miejscu jego udostępnienia.
Nadwozie wraz z wyposażeniem kompletne miejscowo skorodowane bez widocznych deformacji o charakterze mechanicznym.
Silnik wraz z osprzętem kompletny bez widocznych braków i uszkodzeń mechanicznych. Rozruch silnika łatwy prędkość obrotowa równomierna. Praca silnika w pełnym zakresie nie budzi zastrzeżeń.
Zawieszenie kół osi przedniej oraz tylnej - bez widocznych braków oraz śladów uszkodzeń.
Do oszacowania przyjęto wskazania drogomierza, nie weryfikowano jego autentyczności.
Ogólny stan pojazdu marki Autosan będącego przedmiotem opinii można ocenić jako dobry, nie stwierdzono istotnych wad czy niesprawności, zużycie podzespołów pojazdu stosowne do przebiegu i wieku.

KOREKTY

WARTOŚĆ BAZOWA BRUTTO (221 mies.) . . . . . **21 525 PLN**

KOREKTA ZA PIERWSZĄ REJESTRACJĘ . . . . . **596 PLN**

Korekta uwzględnia wpływ daty pierwszej rejestracji pojazdu (pierwszego dopuszczenia do ruchu po zakupieniu pojazdu nowego) na jego wartość. Przyjmuje się, że pojazd bazowy został zarejestrowany po raz pierwszy 15.05.2001. Pojazd wyceniany został zarejestrowany 3 miesiące później, zatem jego okres eksploatacji jest krótszy od okresu eksploatacji pojazdu bazowego i stąd wynika dodatnia korekta wartości.

KOREKTY RÓŻNE . . . . . **- 3 826 PLN**

W tym:	**[%]**	**Wart. [PLN]**
Stan utrzymania i dbałość o pojazd	-3,0	- 663
Stan utrzymania i dbałość o pojazd mogą mieć wpływ na wartość rynkową pojazdu w przypadku, gdy stan wycenianego pojazdu istotnie odbiega od dobrego, odpowiedniego dla danego okresu eksploatacji i przebiegu. Stwierdzony ponadprzeciętnie dobry stan świadczący o wyjątkowej dbałości o pojazd może stanowić podstawę korekty dodatniej wartości, stan gorszy od typowego dobrego - podstawę do korekty ujemnej.		
Szczególny charakter eksploatacji	-3,0	- 663
Negatywny wpływ na wartość rynkową może mieć używanie pojazdu w nietypowych warunkach, jak też w nietypowy sposób, np.: do nauki jazdy, do jazd sportowych i testowych, samochodu osobowego do celów zarobkowych, częsta jazda z przyczepą przez samochód osobowy lub terenowy, itp. Wielkość tej korekty szacuje się w zależności od intensywności i okresu eksploatacji pojazdu w szczególny sposób.		
Konieczne naprawy pojazdu	-11,3	-2 500
Konieczność wykonania naprawy wycenianego pojazdu jest podstawą do obniżenia jego wartości w stosunku do wartości pojazdu sprawnego. O wielkości korekty decyduje koszt naprawy przywracającej pojazd do stanu technicznego odpowiedniego do okresu użytkowania pojazdu, jego przebiegu i ogólnego stanu technicznego.		

Wartość rynkowa brutto wyżej zidentyfikowanego pojazdu, określona na dzień wykonania opinii wynosi:

18300 PLN

(słownie: osiemnaście tysięcy trzysta złotych)

w tym VAT (23,0%) 3421,95 PLN

Wartość określono na podstawie:
- notowań wartości rynkowych ustalonych przez wykonawcę opinii,
- korekt mających wpływ na wartość pojazdu.

Polski Związek Motorowy 02.04

Sławomir Strzelecki
RZECZOZNAWCA

POLSKI ZWIĄZEK MOTOROWY
Okręgowy Zespół Działalności Gospodarczej Sp. z o.o.
85-808 Bydgoszcz, ul. Białogardzka 7
ZAKŁAD NR 4, tel./fax 54 232 42 45; 693 523 844
87-800 WŁOCŁAWEK, ul. Łęgska 49
NIP 554-023-37-04
RZECZOZNAWCA SAMOCHODOWY

DOKUMENTACJA FOTOGRAFICZNA

do wyceny nr: W/06/10/19 z dnia: 14.10.2019

DANE IDENTYFIKACYJNE POJAZDU (*) Dane: [A] X-2019

Marka: AUTOSAN S.A. Model pojazdu: H9.21 12.5t

Wersja: 41 Nr rejestracyjny: CWLH121 Rok prod.: 2001

Rodzaj pojazdu: Autobus

POLSKI ZWIĄZEK MOTOROWY
Okręgowy Zespół Działalności Gospodarczej Sp. z o.o.
85-808 Bydgoszcz, ul. Białogardzka 7
ZAKŁAD NR 4, tel./fax 54 232 42 45; 693 523 844
87-800 WŁOCŁAWEK, ul. Łęgska 49
NIP 554-023-37-04
RZECZOZNAWCA SAMOCHODOWY

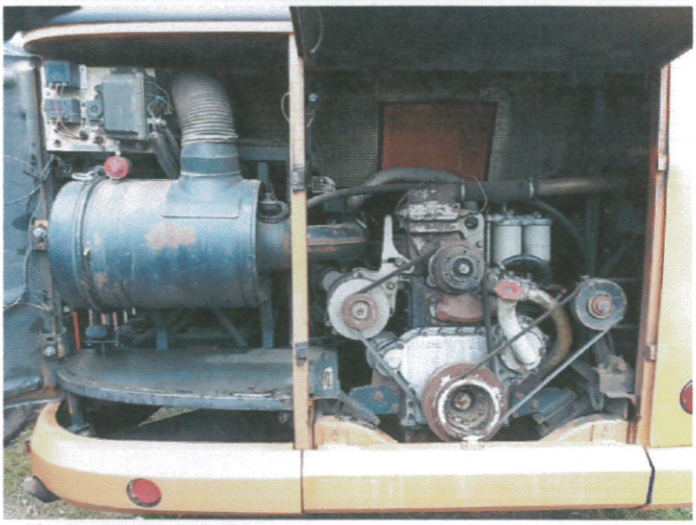

POLSKI ZWIĄZEK MOTOROWY
Okręgowy Zespół Działalności Gospodarczej Sp. z o.o.
85-808 Bydgoszcz, ul. Białogardzka 7
ZAKŁAD NR 4, tel./fax 54 232 42 45; 693 523 844
87-800 W Ł O C Ł A W E K, ul. Łęgska 49
NIP 554-023-37-04
RZECZOZNAWCA SAMOCHODOWY

POLSKI ZWIĄZEK MOTOROWY
Okręgowy Zespół Działalności Gospodarczej Sp. z o.o.
85-808 Bydgoszcz, ul. Białogardzka 7
ZAKŁAD NR 4, tel./fax 54 232 42 45; 693 523 844
87-800 W Ł O C Ł A W E K, ul. Łęgska 49
NIP 554-023-37-04
RZECZOZNAWCA SAMOCHODOWY

Polski Związek Motorowy
02.04

Sławomir Strzelecki
RZECZOZNAWCA